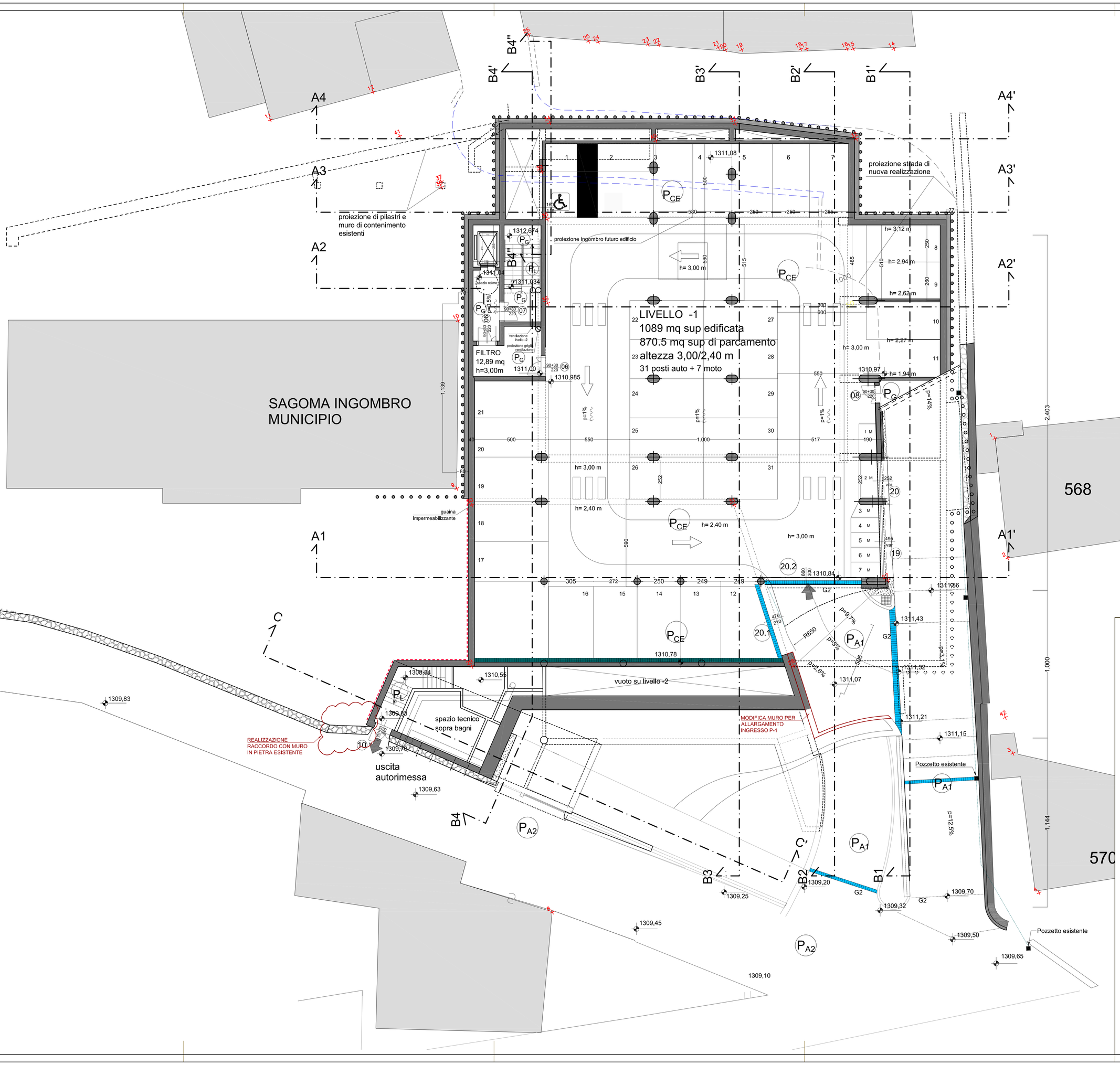

LEGENDA

PAVIMENTAZIONE

SIGLA	DESCRIZIONE	V.E.P
P_{A1}	Asfalto: manto d'usura sp. 6 cm	S44.E50.000
P_{A2}	Asfalto: manto d'usura sp. 4 cm binder sp. 6 cm	S44.E50.000 S44.E30.000
P_G	Grés porcellanato antisdrucciolevole	S21.B50.030
P_L	Lastre in pietra di Luserna fiammata pedata 3 cm alzata 2 cm	B05090h
P_{CE}	Battuto di cemento elicotterato	B05021a

PORTE

06	Porta REI 120 a 2 battenti con maniglione antipanico	S26.F62.030 B07360 a/b
07	Porta REI 60 a 2 battenti con maniglione antipanico	S26.F62.010 B07360 a/b
08	Porta REI 120 a 2 battenti senza maniglione antipanico	S26.F62.030

VARIE

G2	Canaletta in cls vibrato con griglia in ghisa	
	Canaletta in cls vibrato con griglia zincata - H 80 cm	
	Impermeabilizzazione guaina bituminosa	

NB. Per smaltimento acque meteoriche vedere tavole impianti

MO_7.3-03.02 Rev 0.0 del 6.8.2012

Rev.	Var	Data	Descrizione	Controllo e verifica
0	a	Maggio 2020	Progetto Variante 02	ing.Michel Grosjacques

Regione Autonoma della Valle d'Aosta
Comune di Brusson

Oggetto : Riqualificazione urbanistica del centro storico comunale di Brusson attraverso la costruzione di un'autorimessa e dei locali sottostanti il costruendo consultorio.

Committente :
AMMINISTRAZIONE COMUNALE

- CIG: 67138761BF
- CUP: B69H11001000006

Progetto Variante 02

PIANTA LIVELLO -1

PROGETTISTI:

CAPOGRUPPO: DGM Associati	Ing. Grosjacques Michel - Ing. Dujany Camillo DGM Associati, Via Menabrea, 61 - 11024 Châtillon (AO) - tel.0166-563133 - fax 0166-520849 e-mail: info@dgmassociati.it
Tacno Service Vallee d'Aoste s.r.l.	Ing. Chantal Cretier - Ing. Fabio Fabiani Tecno Service Vallee d'Aoste s.r.l., Loc. Borgnalle n. 10/E - Aosta (AO) tel. 0165 41531 -email: info@tsvda.it
INART S.r.l.	Arch. Antonio D'Aquino - Geom. Paolo Domaine INART S.r.l., Strada della Margherita n. 12/a - Courmayeur (AO) tel. 0165 846883 -email: info@inart.it
Ing. Fabio Croatto	Studio ing. Fabio Croatto, Via Emile Chanoux, 97 - Châtillon (AO) tel. 0166 61805 -email: info@studiocroatto.eu
Geol. Mario Ravello	Studio geol. Mario Ravello, Fraz. Cotrin, 31 - La Salle (AO) email: ravellomario@gmail.com

Tavola n° **P2.2**

DGM 2017_01

Scala 1:100

Maggio 2020