

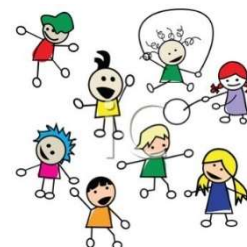

L'Unité des Communes valdôtaines Évançon,  
per conto dei Comuni del Comprensorio organizza due

## CENTRI ESTIVI PER MINORI VERRÈS – AYAS ESTATE 2026



*comprendenti numerose attività, a carattere ludico-ricreativo  
oltre al pranzo, merenda e trasporto con assistente a bordo.*

**DOVE SI SVOLGONO:** **VERRÈS:** Presso la scuola primaria in via A. Cretier, 9

**AYAS:** Presso la scuola dell'infanzia di Antagnod in Route Barmasc, 29

**IN CHE PERIODO:** dal 6 luglio al 28 agosto 2026 (per l'intera giornata dal lunedì al venerdì) con iscrizione settimanale. Non è prevista la frequenza parziale.

**ORARIO:** I centri sono aperti dalle ore 7:30 alle ore 17.30 (il servizio di trasporto con assistente a bordo è ricompreso nell'orario del centro).

**A CHI È RIVOLTO:** ai minori tra i 3 anni compiuti e gli 11 anni (fino ai nati nell'anno 2015).

**QUANDO POSSO ISCRIVERMI:** Le iscrizioni sono aperte online sul sito [www.cm-evancon.vda.it](http://www.cm-evancon.vda.it) dalle ore 0:01 del 20 aprile 2026 e fino al 20 maggio 2026 tramite apposito accesso SPID/CIE. Sulla Home è presente un apposito tasto "ISCRIZIONE SERVIZI PER I MINORI". Nella medesima sezione sarà attivato apposito modulo per effettuare le eventuali disdette.

**CAPIENZA:** Verrès: 42 minori – Ayas: 32 minori. Le ammissioni saranno ordinate secondo il criterio cronologico della data di presentazione della domanda. Verrà data precedenza ai residenti nel comprensorio dell'Unité Évançon.

**TRASPORTO:** L'Unité Évançon organizza un servizio di bus dedicato con assistente, con partenza da Verrès e fermate lungo tutto il percorso, passando da Champoluc, sino al Centro Estivo di Ayas; garantisce l'assistenza sulla navetta circolare 203 per il raggiungimento del Centro di Verrès, sia per chi proviene da Montjovet che per chi proviene da Arnad. Gli orari verranno divulgati successivamente in base agli iscritti ai centri.

**QUOTA:** La quota di partecipazione settimanale a carico degli utenti verrà definita sulla base delle seguenti fasce di reddito ISEE Minorenni:

| Isee minori DA  | Isee minori A | Quota settimanale  | Quota settimanale per il 2° figlio e ulteriori |
|---|---------------|--|--|
| 0,00  | 10.000,00     | € 72,00  | € 72,00  |
| 10.001,00   | 15.000,00     | € 78,00  | € 72,00  |
| 15.001,00   | 18.000,00     | € 83,00  | € 75,00  |
| 18.001,00   | 21.000,00     | € 85,00  | € 78,00  |
| Oltre 21.001,00 o assenza di ISEE   |               | € 90,00  | € 78,00  |
| Domiciliati nel periodo estivo c/o parenti residenti nel comprensorio (nonni, zii, ecc...)                        |               | € 90,00 per il 1° figlio - € 78,00 dal 2° figlio                 |  |
| Non residente   |               | € 120,00 per il 1° figlio - € 90,00 dal 2° figlio                |  |
| Solo per il Centro di Ayas possibilità di iscrizione giornaliera per i non residenti in caso di posti disponibili |               | Quota giornaliera € 24,00 per il 1° figlio € 18,00 dal 2° figlio |  |

**PAGAMENTO:** Il pagamento dovrà essere effettuato, a seguito dell'accoglimento della domanda, con apposito Avviso PagoPA trasmesso alle famiglie alla mail indicata in fase di iscrizione, a conclusione del mese.

**A CHI MI RIVOLGO PER INFORMAZIONI:** Ufficio Servizi Sociali dell'Unité in Via delle Murasse 1/d (orari dal Lun al Ven 8.30-12.00 e Lun-Mar-Gio 14.00-16.00 – Tel 0125/929269 int. 1  
E mail: [info@cm-evancon.vda.it](mailto:info@cm-evancon.vda.it) – Sito internet: [www.cm-evancon.vda.it](http://www.cm-evancon.vda.it)