

Ortofoto area intervento

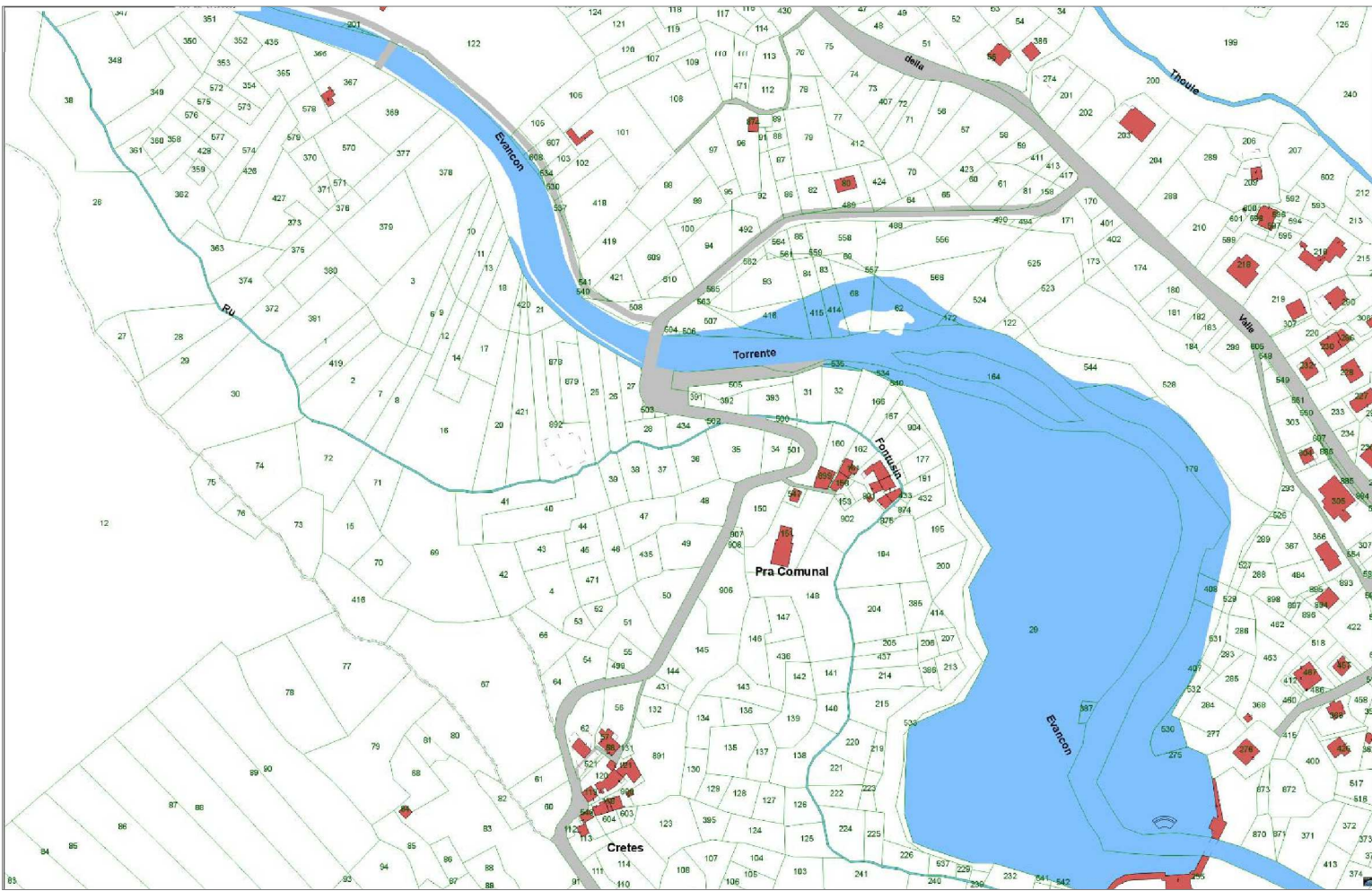

Planimetria catastale



PRGC

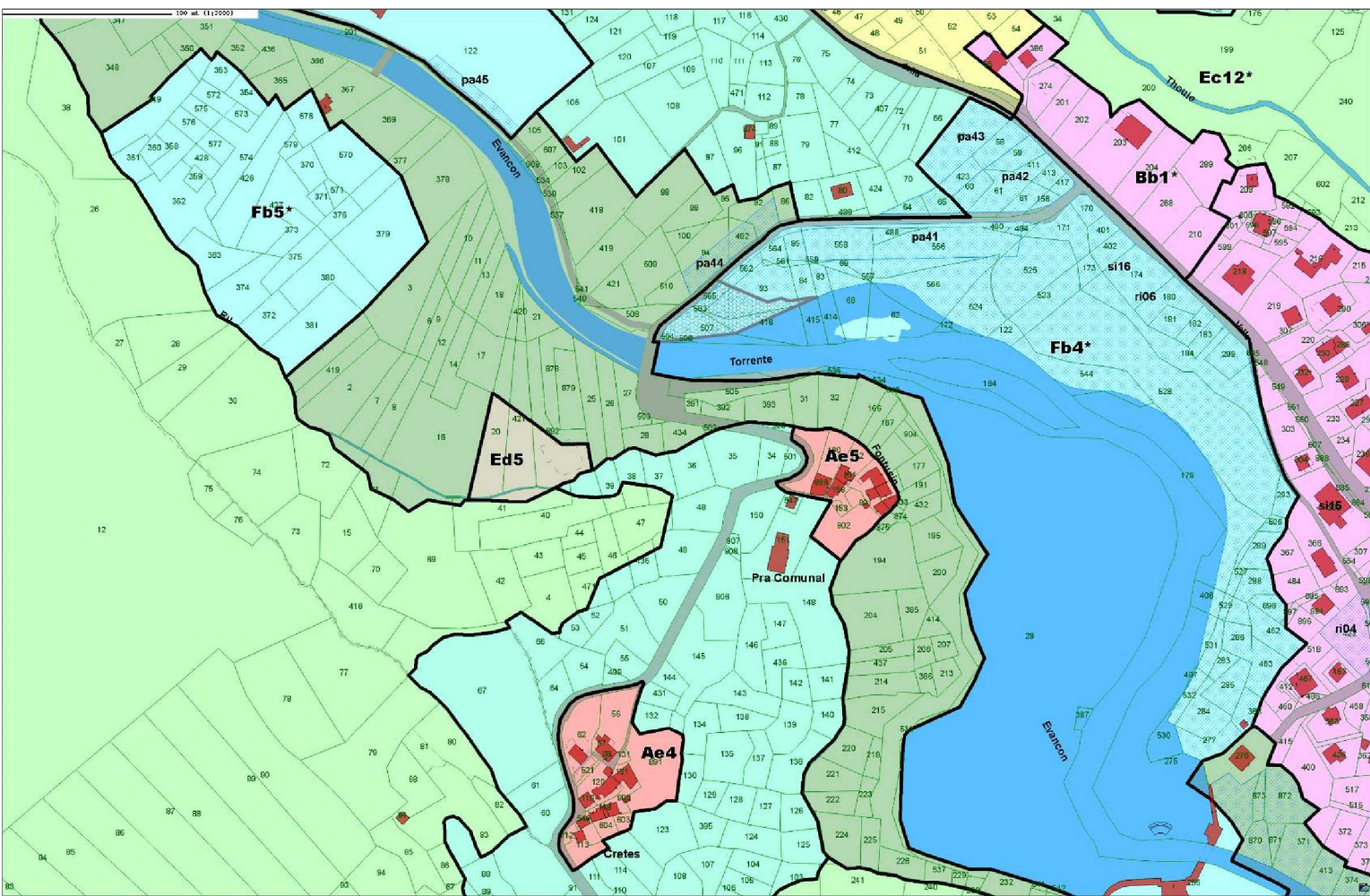

REGIONE AUTONOMA
VALLE D'AOSTA

COMUNE DI
BRUSSON



REGION AUTONOME
VALLEE D'AOSTE

COMMUNE DE
BRUSSON

PROGETTO:
LAVORI DI MANUTENZIONE STRAORDINARIA DEL PONTE SUL TORRENTE
EVANCON IN LOC PRA COMUNAL NEL COMUNE DI BRUSSON



PROJET



Proprietà COMUNE DI BRUSSON	Progettista Dott. Ing. Perret Riccardo Frazione Champoluc, Rue des Guides n°2 11020 - AYAS (AO) Cell: 3333615011 E-mail: vdaprojet@libero.it	Elaborato Inquadramento urbanistico
---------------------------------------	---	---

OPERA	ARGOMENTO	DOC. E PROG.	FASE	REV.
B01042	PS	AR01	0	0
FILE NAME:	NOTE:	SCALA:		
4				
3				
2				
1				
0	MANUTENZIONE STRAORDINARIA	Ottobre 2016	PERRET	PERRET
REV.	DESCRIZIONE	DATA	REDATTO	VERIFICATO
TIMBRO E FIRMA:				

A termino di legge tutti i diritti sono riservati. E' vietata la riproduzione in qualsiasi forma senza autorizzazione scritta dall' Ing. R. PERRET

Ambiti inedificabili - zone franose

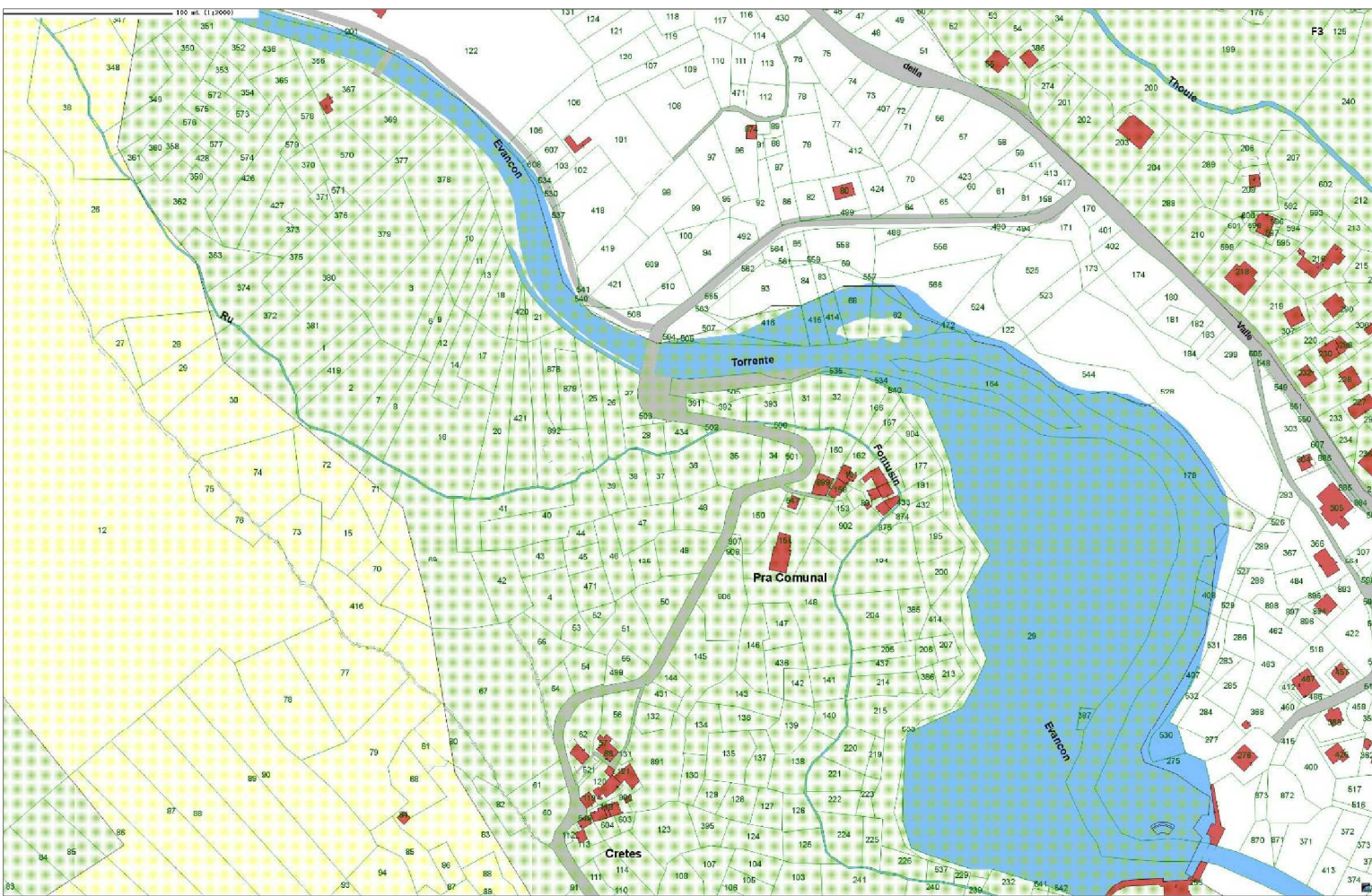

Ambiti inedificabili - zone esondabili

