

Pianta piano primo  
Quota +4.40

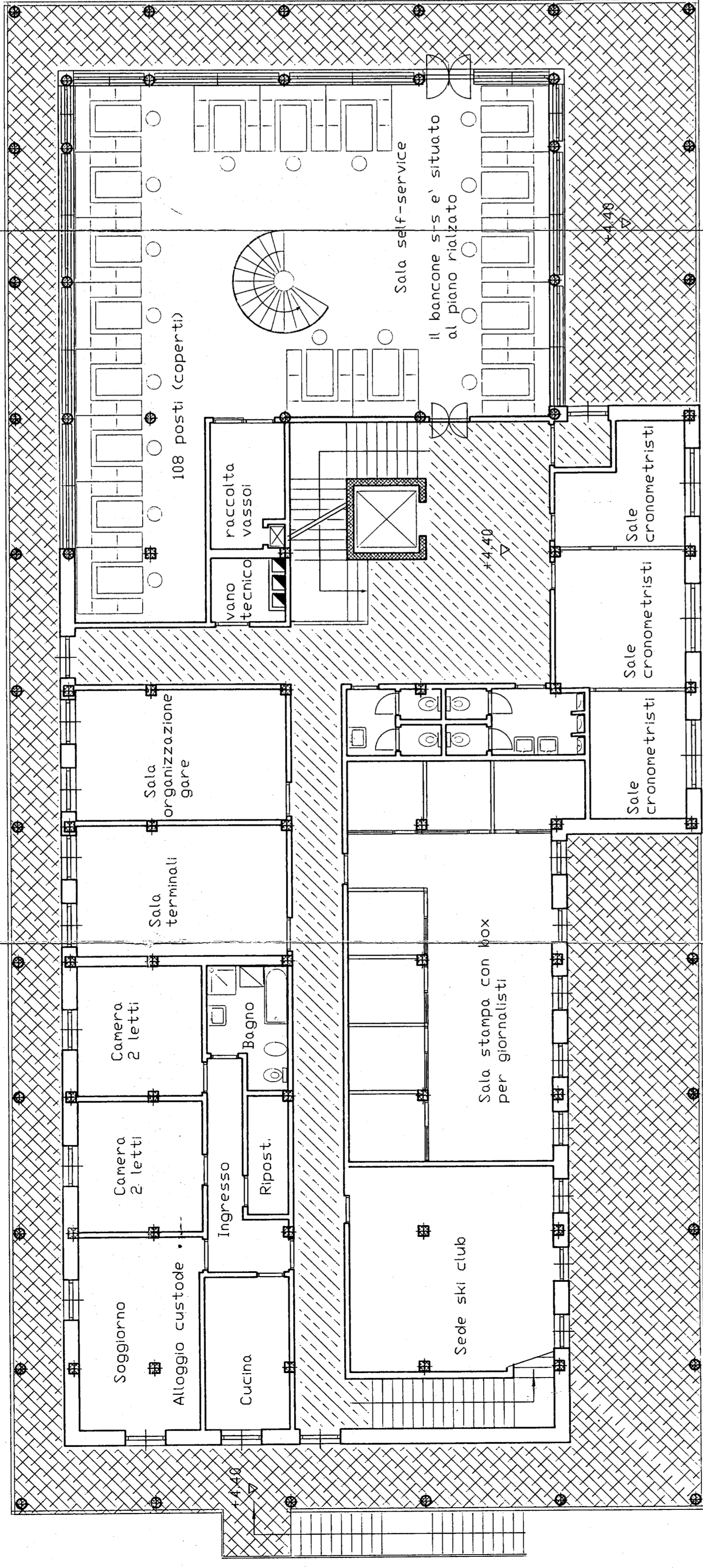

Pianta piano secondo  
Quota +7.60

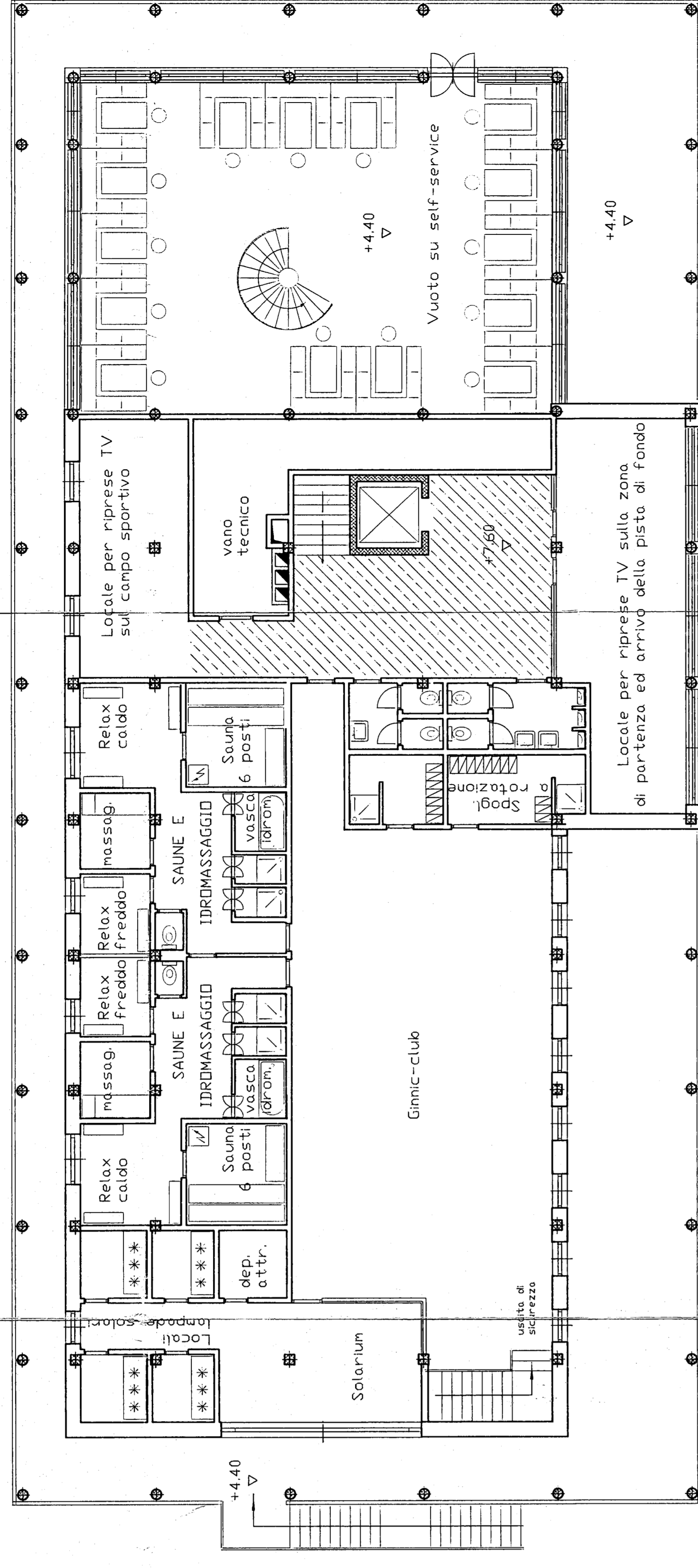

Pianta piano rialzato  
Quota +1.00

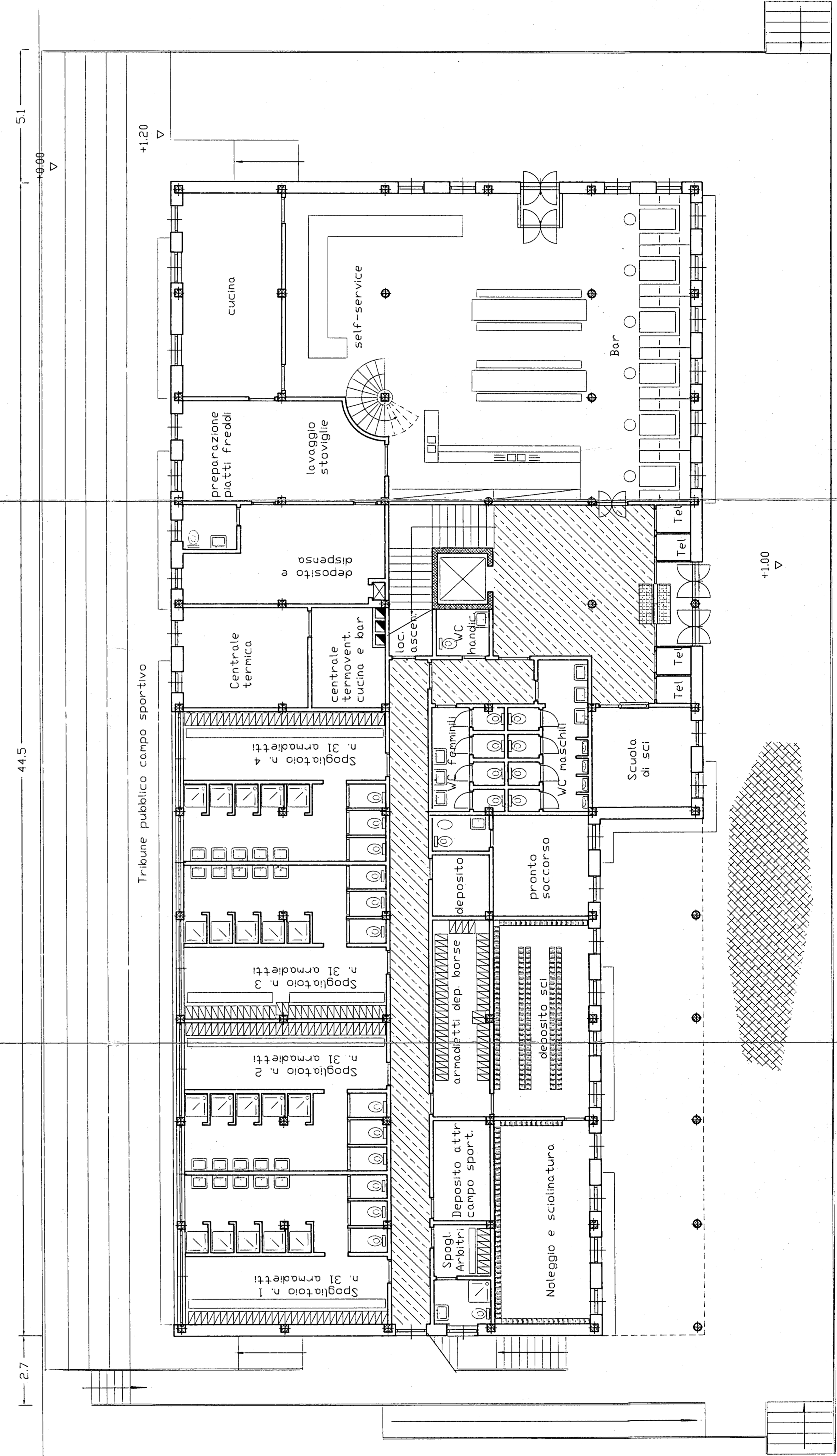

Dott. Ing. Camos Pietro Mauro  
CAVILLON UAO  
N. 222 Albo Ingegneri della Valle d'Aosta

REGIONE AUTONOMA VALLE D'AOSTA  
COMUNE DI BRUSSON

REGIONE AUTONOMA VALLEE D'AOSTE  
COMUNE DE BRUSSON

PROGETTO DI MASSIMA  
FOYER DU FOND  
PIANTE

Progettista :  
Dott. Ing. CAMOS Pietro Mauro  
Fr. Sallioz - CHAILLON

Scala : 1 : 100  
Data : luglio 1987  
Disegnato da :  
Ampliamento :

1M

REGIONE AUTONOMA VALLE D'AOSTA  
 REGION AUTONOME VALLEE D'AOSTE

COMUNE DI BRUSSON  
 COMMUNE DE BRUSSON

PROGETTO DI MASSIMA  
 Foyer du Fond

PLANIMETRIE

PROGETTO DI MASSIMA  
 Foyer du Fond

PLANIMETRIA con indicazione delle piste

Scala : 1:1.000 e 1:500  
 Data : luglio 1987  
 Progettista : Dott. Ing. CAMUS Pietro Mauro  
 F. SABLON - CHATILLON

Dott. Ing. Camus Pietro Mauro  
 CHATILLON (AO)  
 N. 282 Albo Ingegneri della Valle d'Aosta

N.B. La disposizione del tracciato delle piste e' indicativa in quanto tali tracciati vengono decisi dagli organizzatori delle gare

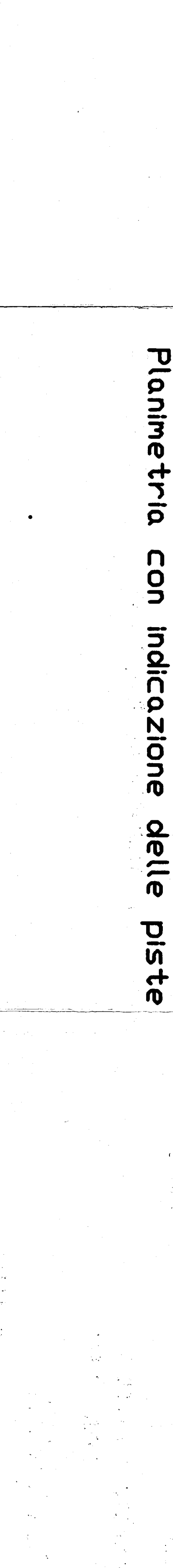
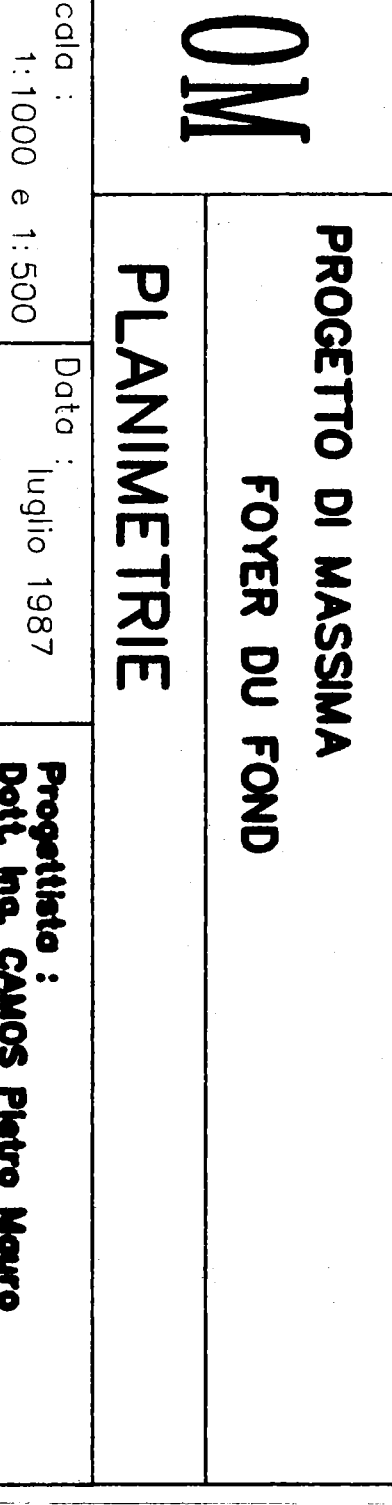
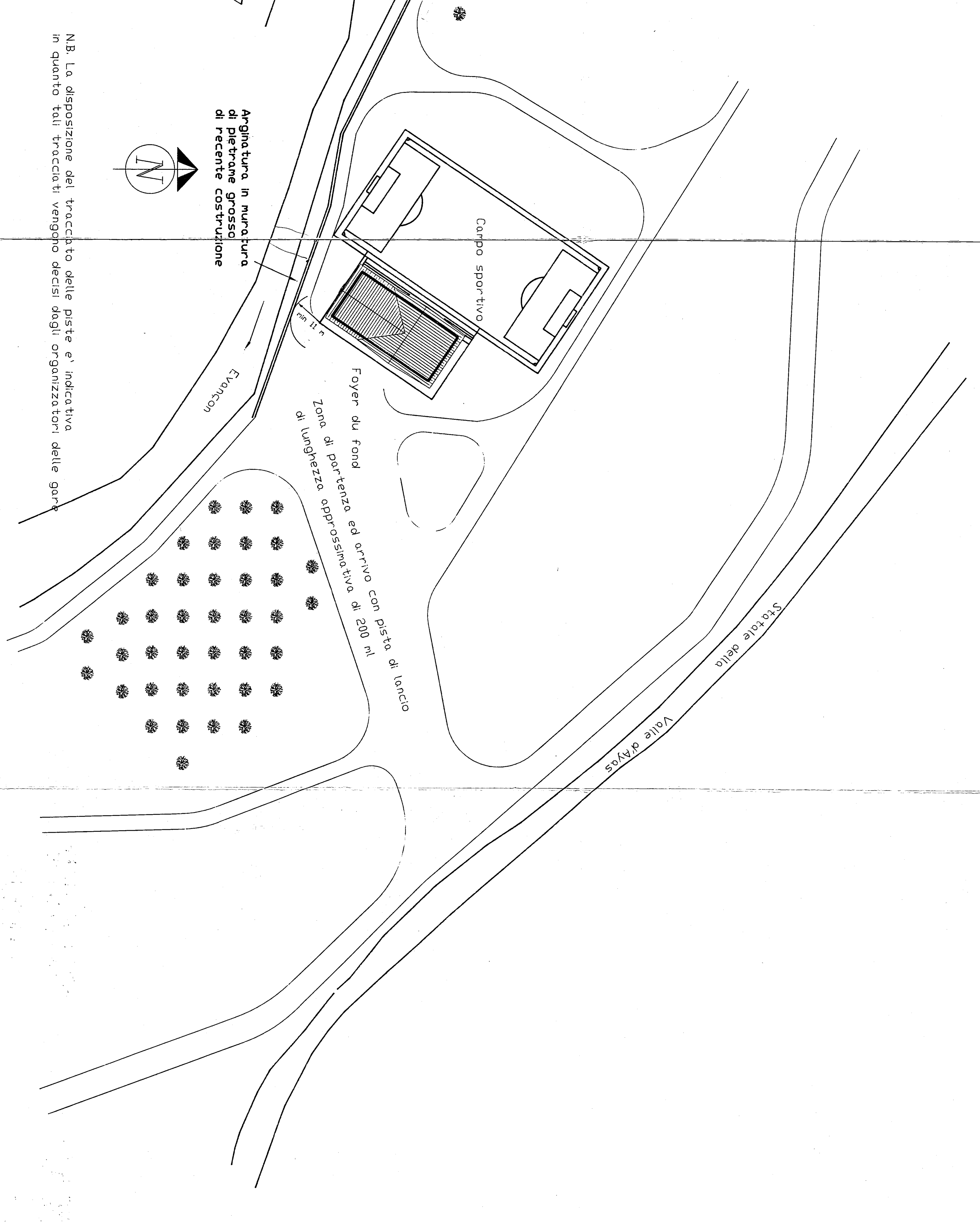
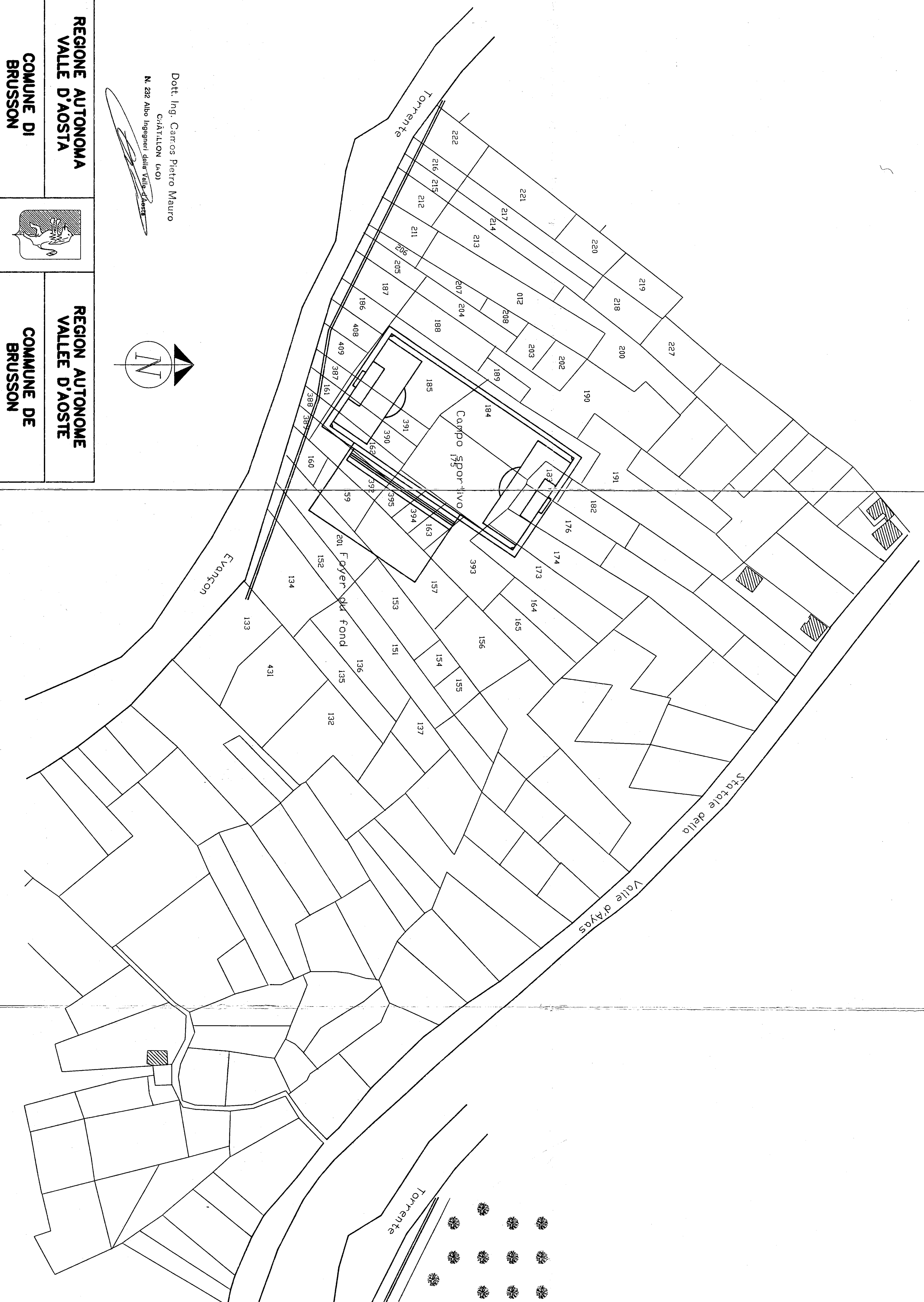

Arginatura in muratura di pietrame grosso di recente costruzione



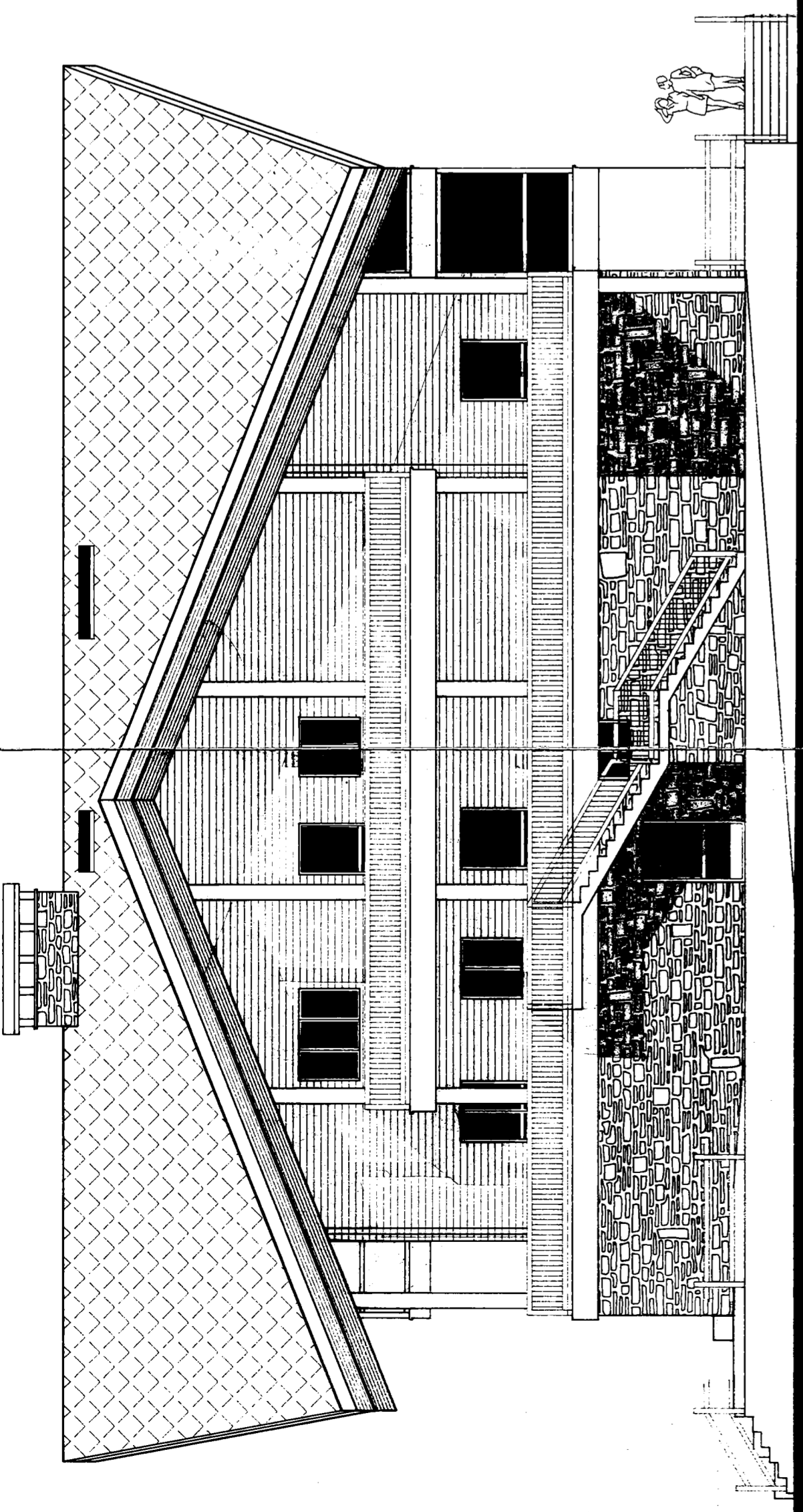

Prospetto sud  
verso il torrente

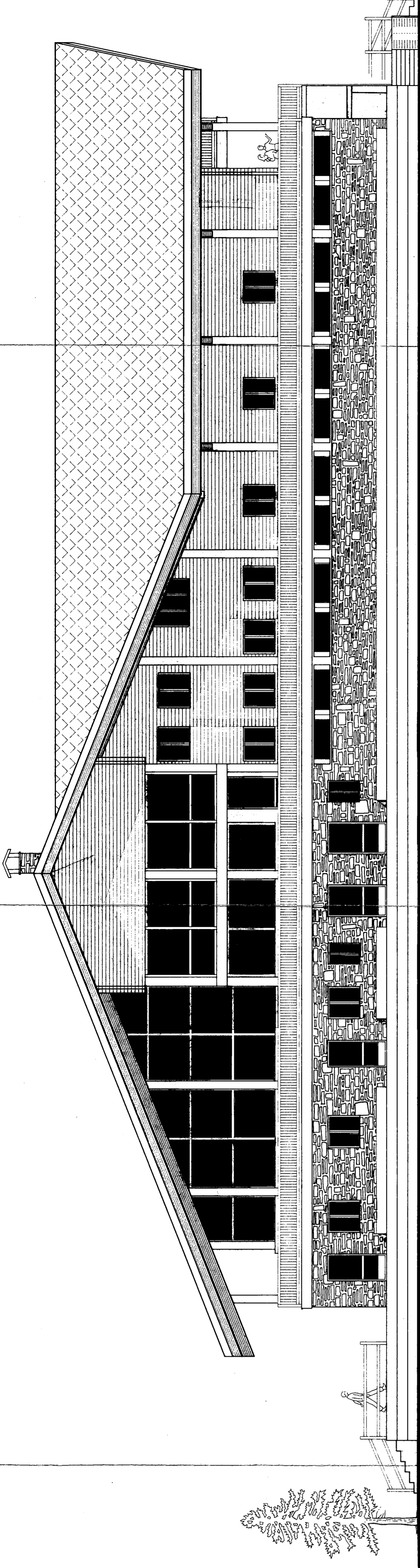

Prospetto ovest  
verso il campo sportivo

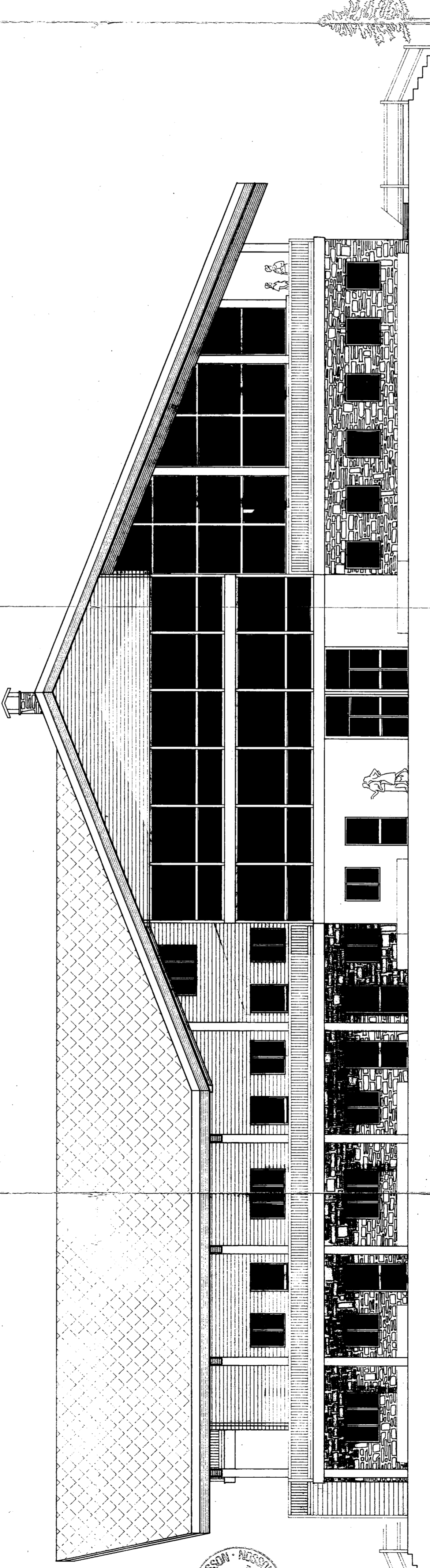

Prospetto est  
verso Brusson

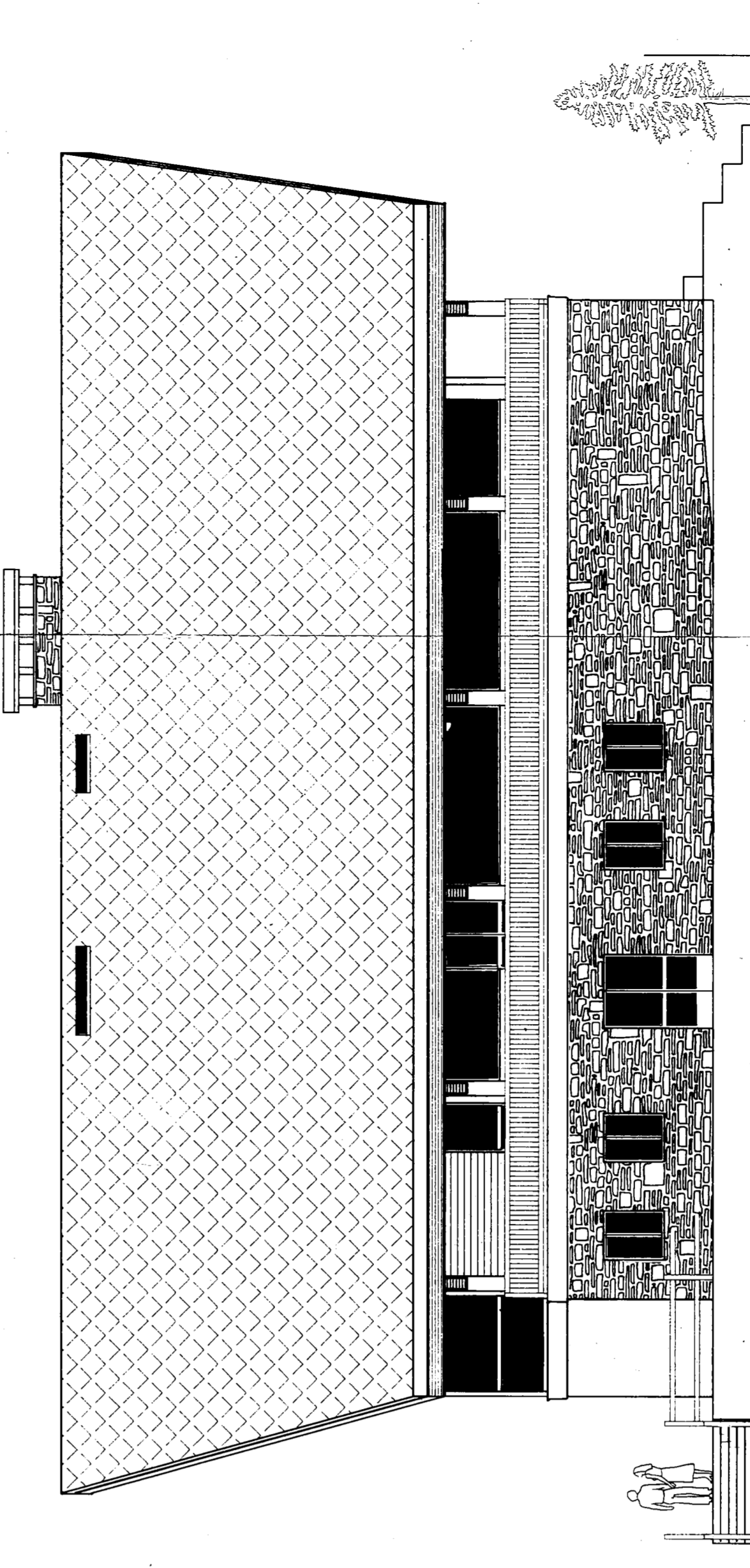

Prospetto nord  
verso Vallon

Regione Autonoma Valle d'Aosta  
Comune di Brusson  
Vista la Commissione  
sollezione comunale  
Brusson, il 22-5-1988



Visto: SI APPROVA  
Brusson, il 24-5-1988



REGIONE AUTONOMA VALLE D'AOSTA  
Soprintendenza ai Beni Culturali  
in data al sensi della legge 29/VI/1939 n. 1487 ed alla  
del 5. MAG. 1988  
direzioni di cui alla nota n. 54.15/1  
questo Soprintendenza. DUC

REGIONE AUTONOMA VALLE D'AOSTA  
Soprintendenza ai Beni Culturali  
in data al sensi della legge 29/VI/1939 n. 1487 ed alla  
del 5. MAG. 1988  
direzioni di cui alla nota n. 54.15/1  
questo Soprintendenza. DUC

REGIONE AUTONOMA VALLE D'AOSTA	REGION AUTONOME VALLEE D'AOSTE
COMUNE DI BRUSSON	COMMUNE DE BRUSSON
PROGETTO ESECUTIVO	
FOYER DU FOND	
2A PROSPETTI	
Scala : 1:100	Data : marzo 1988
Disegnatore :	Aggiornamento :
Progettista : Dott. Ing. CAMOS Pietro Mauro fr. Sallotaz - CHATILLON	



F. 14

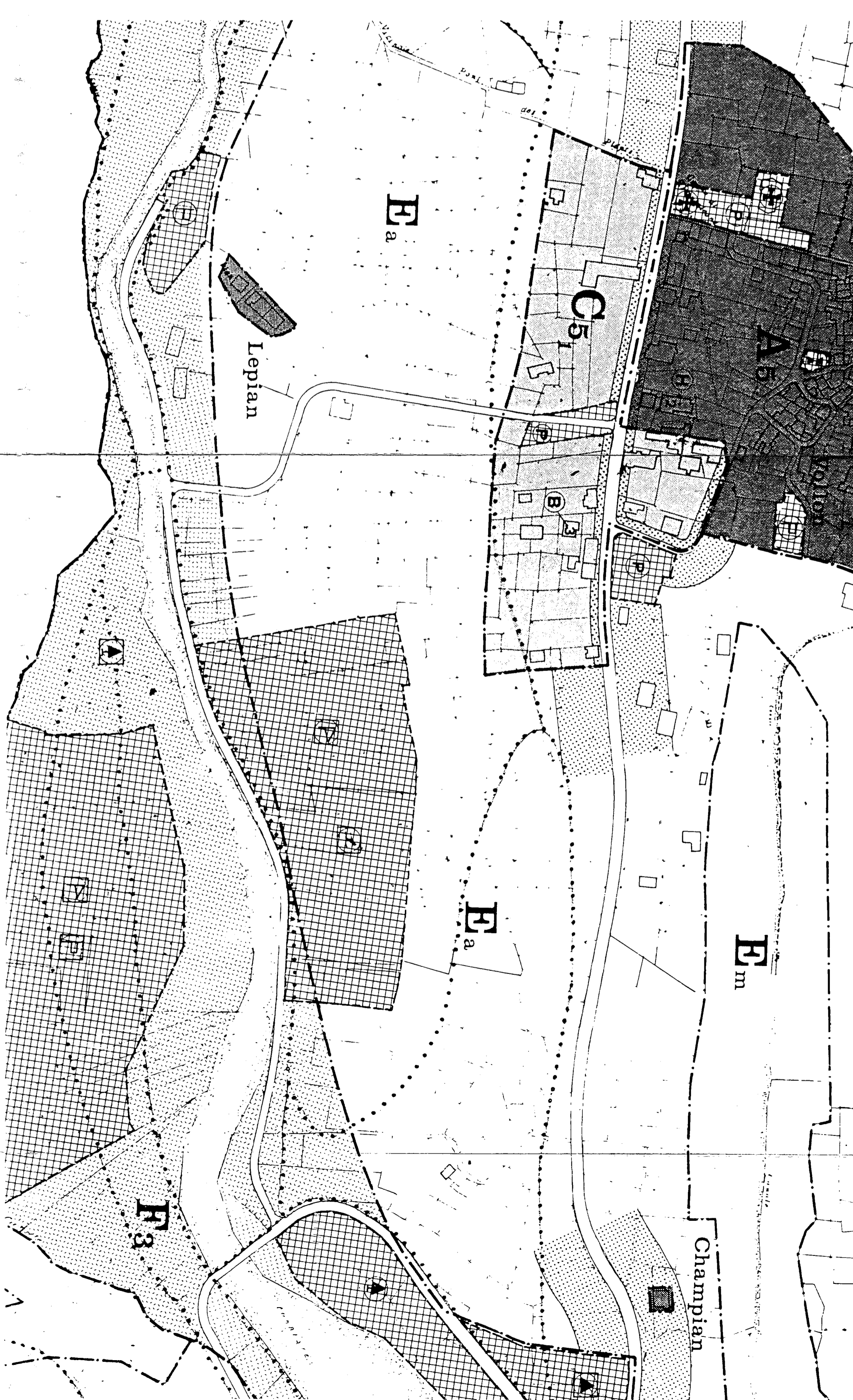
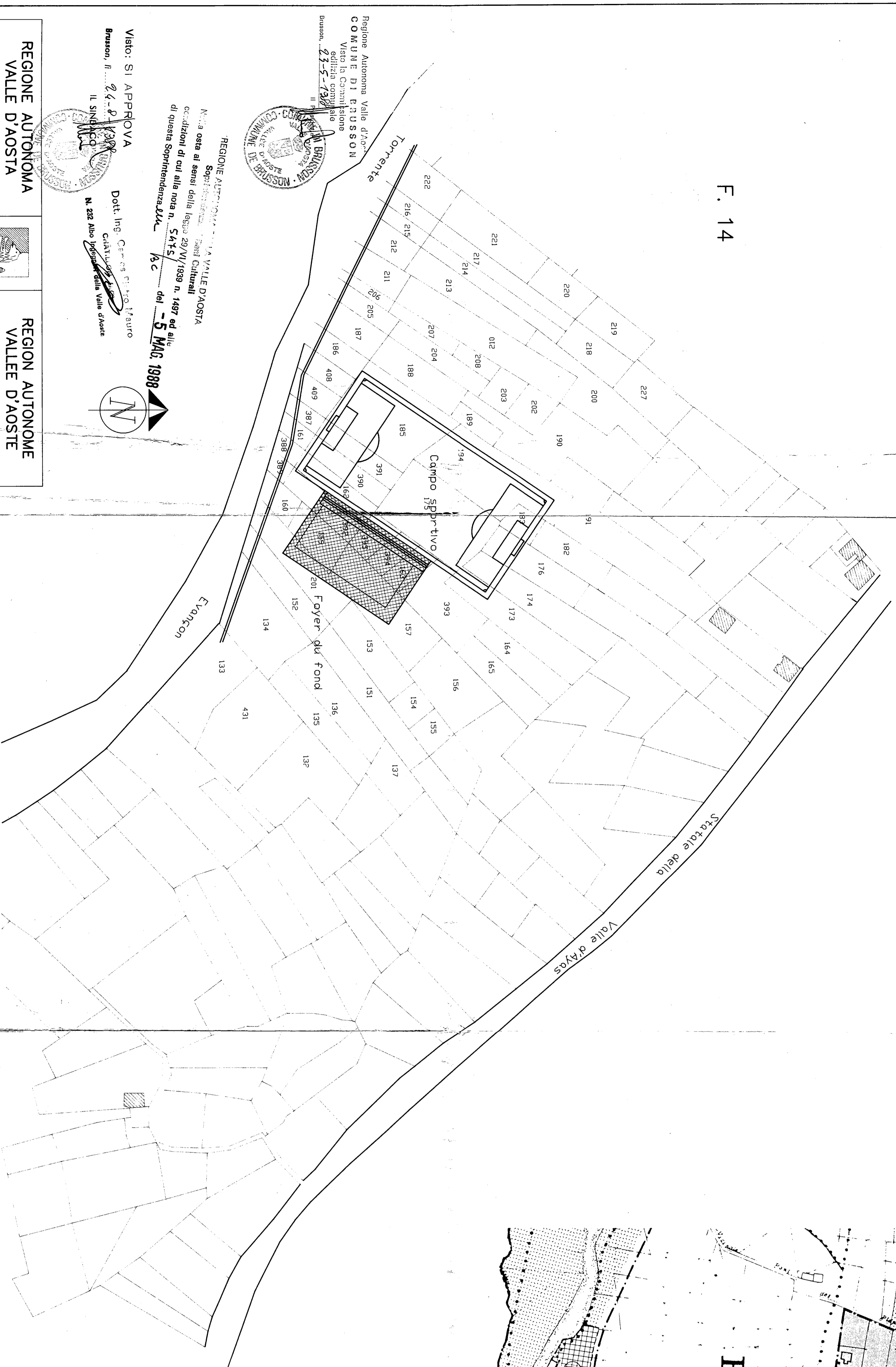

Estratto del PRGC  
Sc. 1:2000

Area sportiva in zona E4 nella piana di Vallon  
Area di 195 ha destinata ad impianti sportivi:  
- campo di calcio  
- foyer du fond  
- altri impianti non ancora definiti

Regione Autonoma Valle d'Aosta  
COMUNE DI BRUSSON  
Visto la Commissione edilizia comunale  
Dibattuto il 23-5-79  
Il Sindaco  
Dott. Ing. Cesare P. Mauro  
Catastrografo  
N. 222 Albo Professionisti Valle d'Aosta  
Visto: SI APPROVA  
Brusson, il 24-8-1988  
IL SINDACO  
N. 222 Albo Professionisti Valle d'Aosta  
Messa in opera al sensi della legge 29/V/1939 n. 1497 ed alle modificazioni di cui alla nota n. 5475/88  
di questa Soprintendenza SA n. 82  
del 5 MAG. 1988

REGIONE AUTONOMA VALLE D'AOSTA	REGIONE AUTONOMA VALLEE D'AOSTE
COMUNE DI BRUSSON	COMUNE DE BRUSSON
PROGETTO ESECUTIVO	
FOYER DU FOND	
INQUADRAMENTO URBANISTICO	
IU	
Scala : 1:1000	Data : marzo 1988
Progettista : Dott. Ing. CAMOS Pietro Mauro	

Estratto mappale



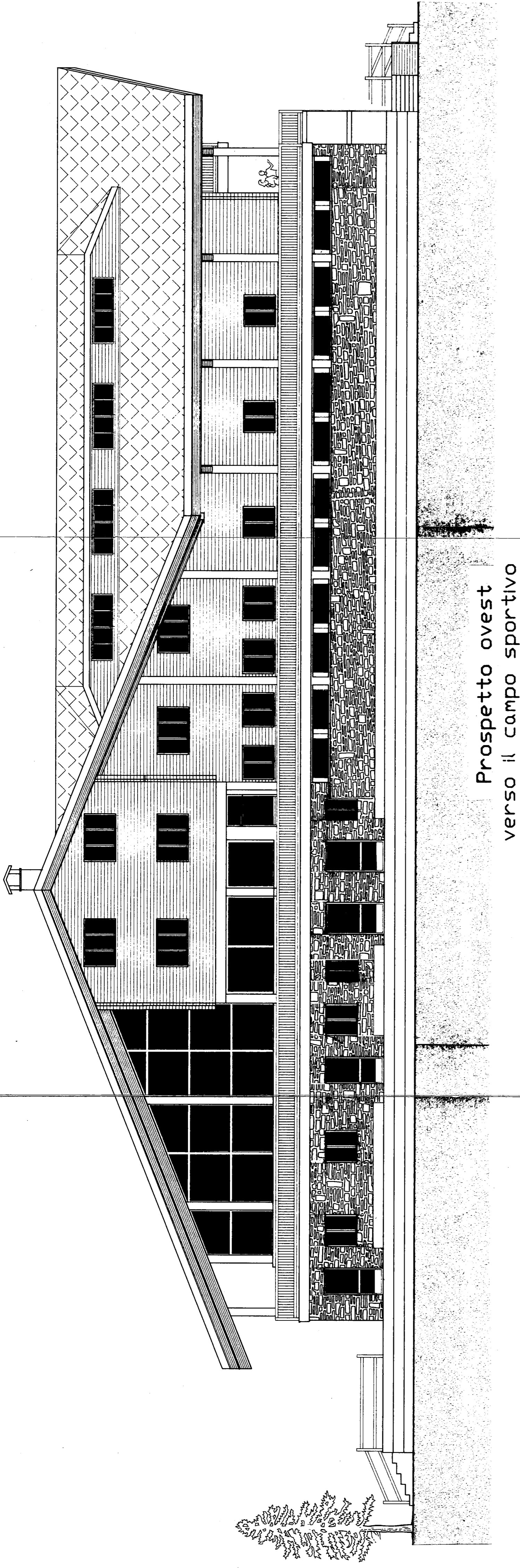

Prospetto ovest  
verso il campo sportivo

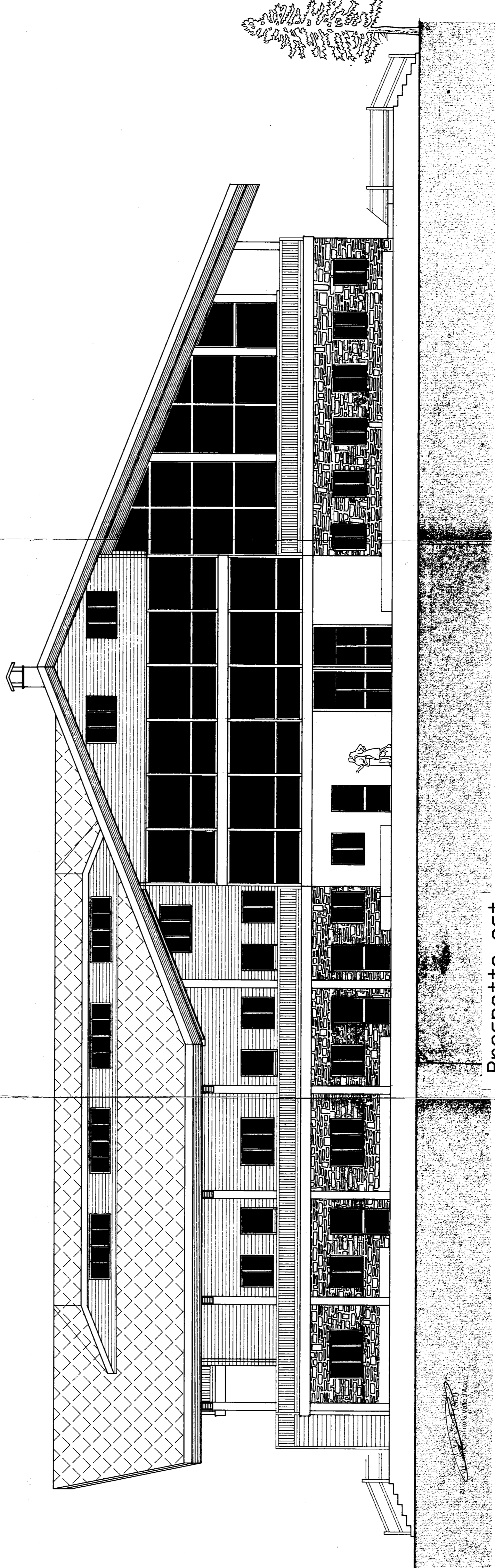

Prospetto est  
verso Brusson

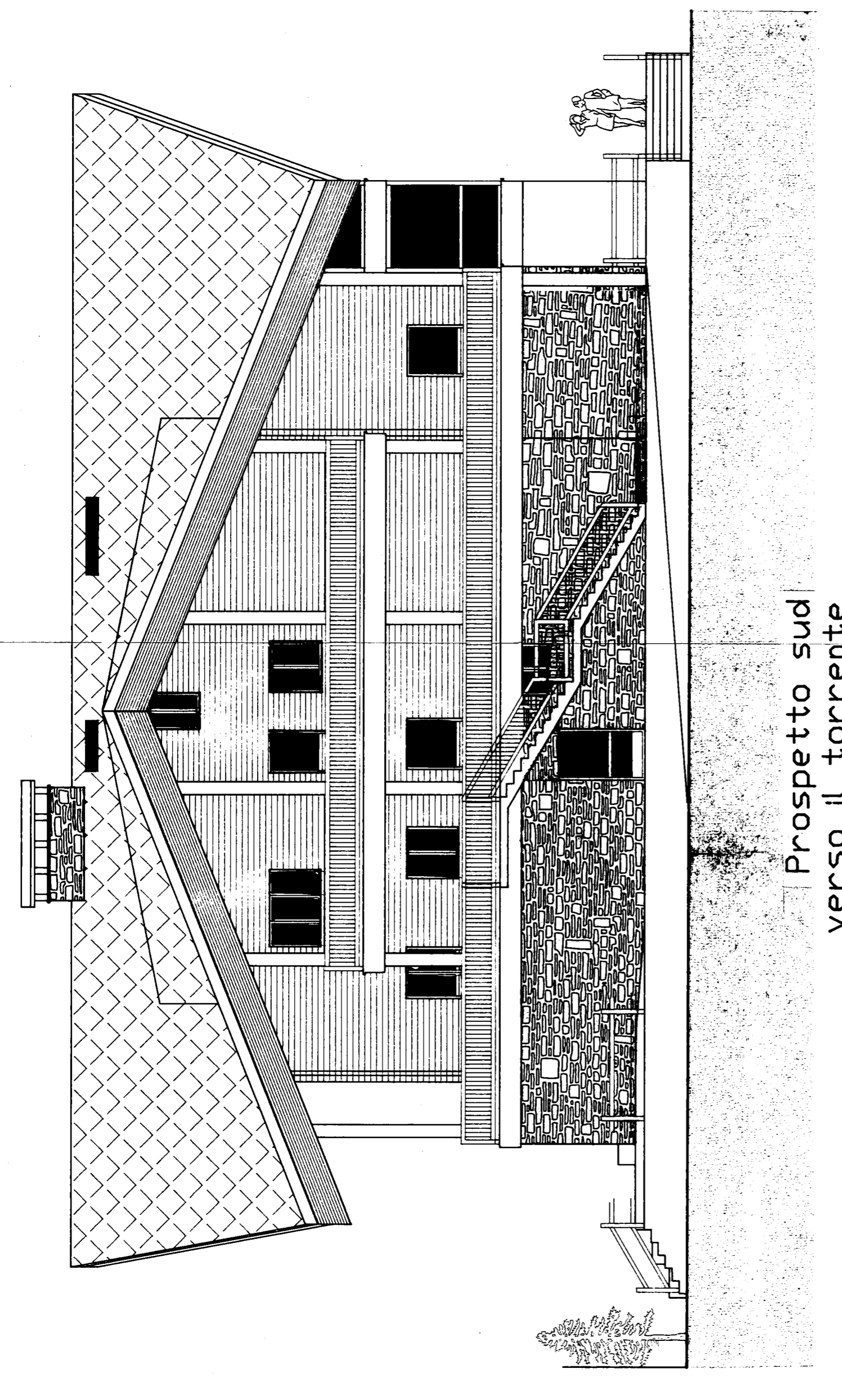

Prospetto sud  
verso il torrente

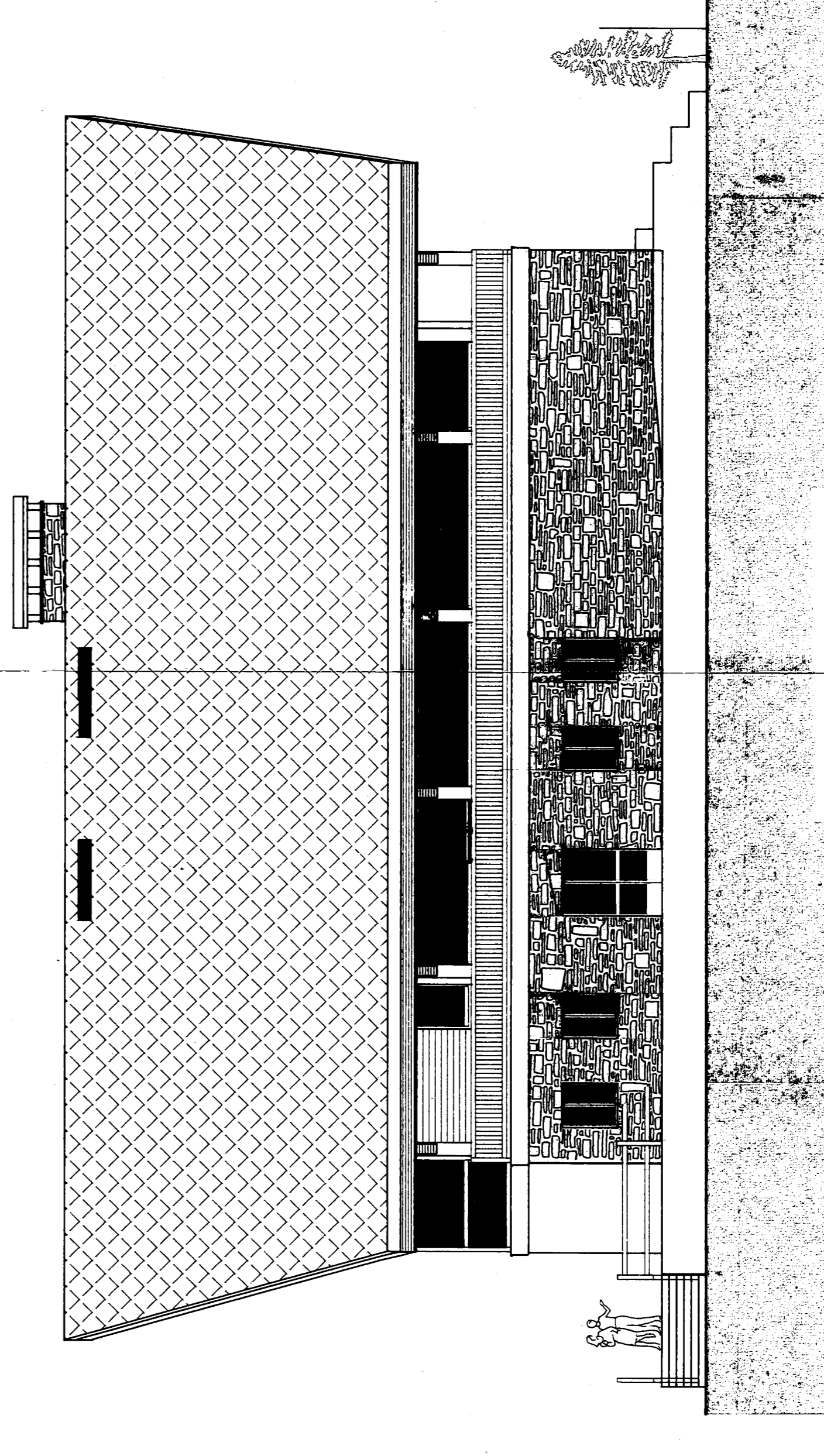

Prospetto nord  
verso Vallon

REGIONE AUTONOMA VALLE D'AOSTA		REGION AUTONOME VALLEE D'AOSTE
COMUNE DI BRUSSON		COMMUNE DE BRUSSON
PROGETTO ARCHITETTONICO VARIANTE PARZIALE AD USO FORESTIERIA DEL FOYER DU SKY DE FOND		
<b>PROSPETTI</b>		

2M

Scala : 1:100  
 Data : giugno 1994  
 Disegnatore :  
 Progettista :  
 Dott. Ing. CAMOS Pietro Mauro  
 Via Mons. Allod 8 ST.VINCENT 11027  
 Tel/Fax 512128 (0166)

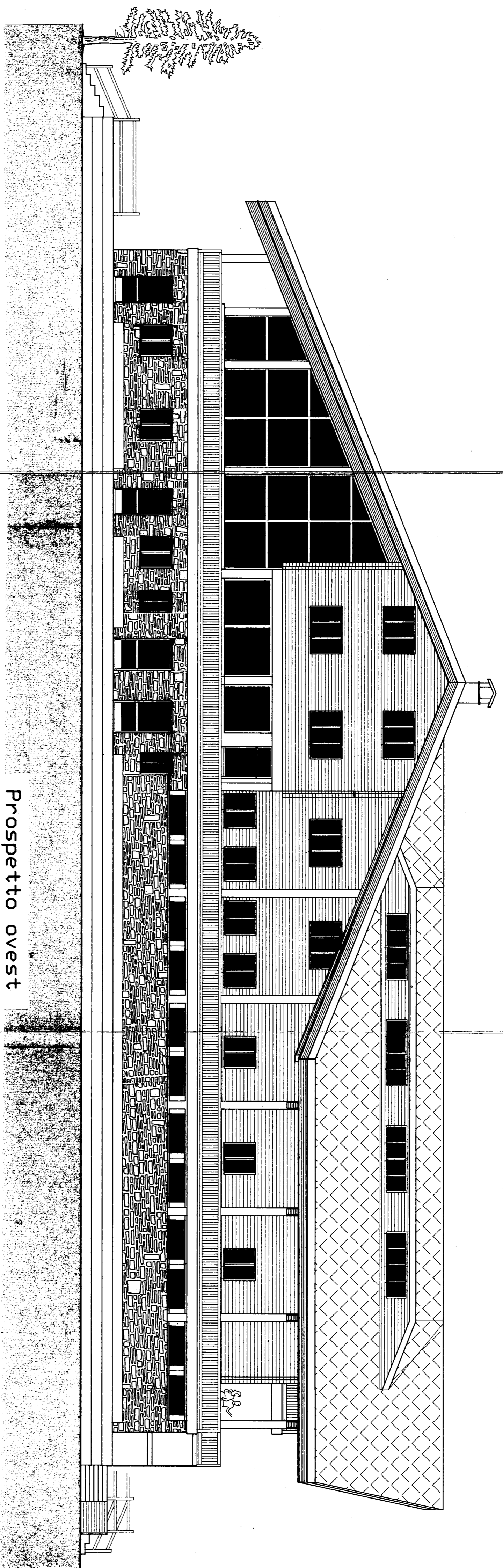

Prospetto ovest  
verso il campo sportivo

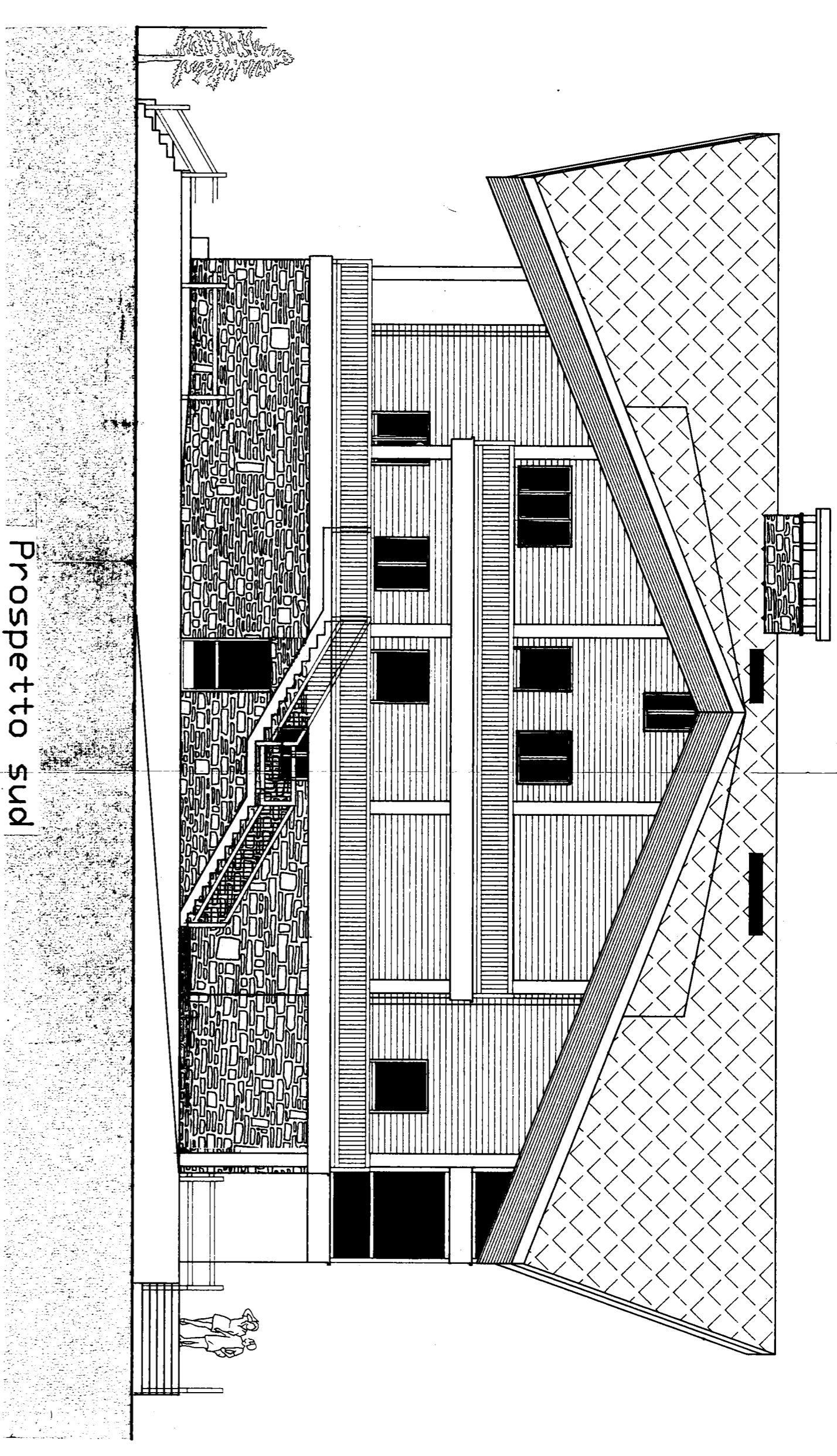

Prospetto sud  
verso il torrente

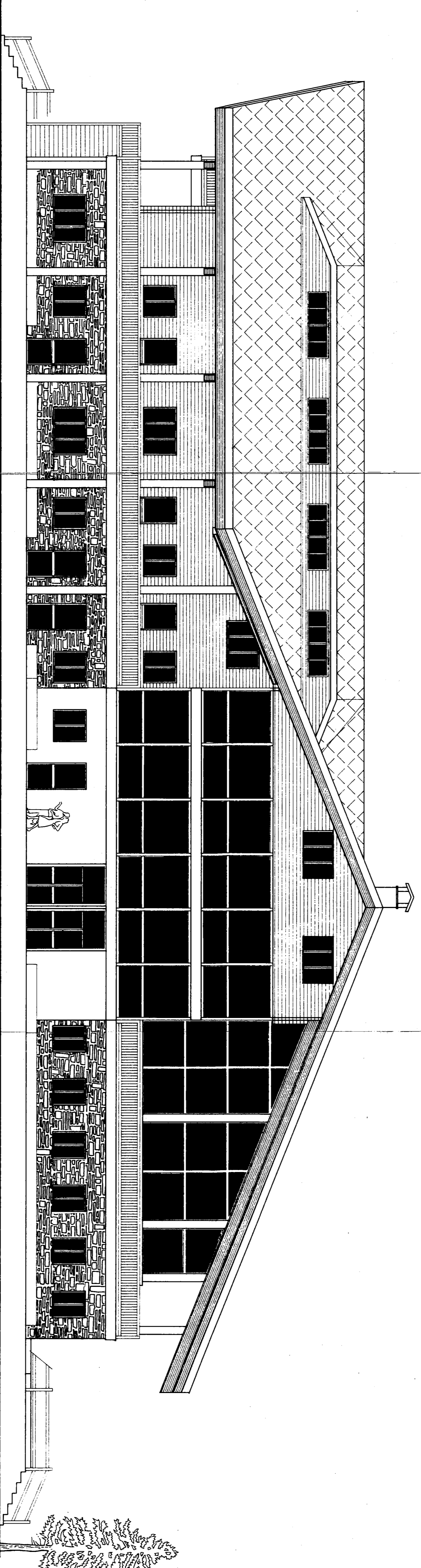

Prospetto est  
verso Brusson

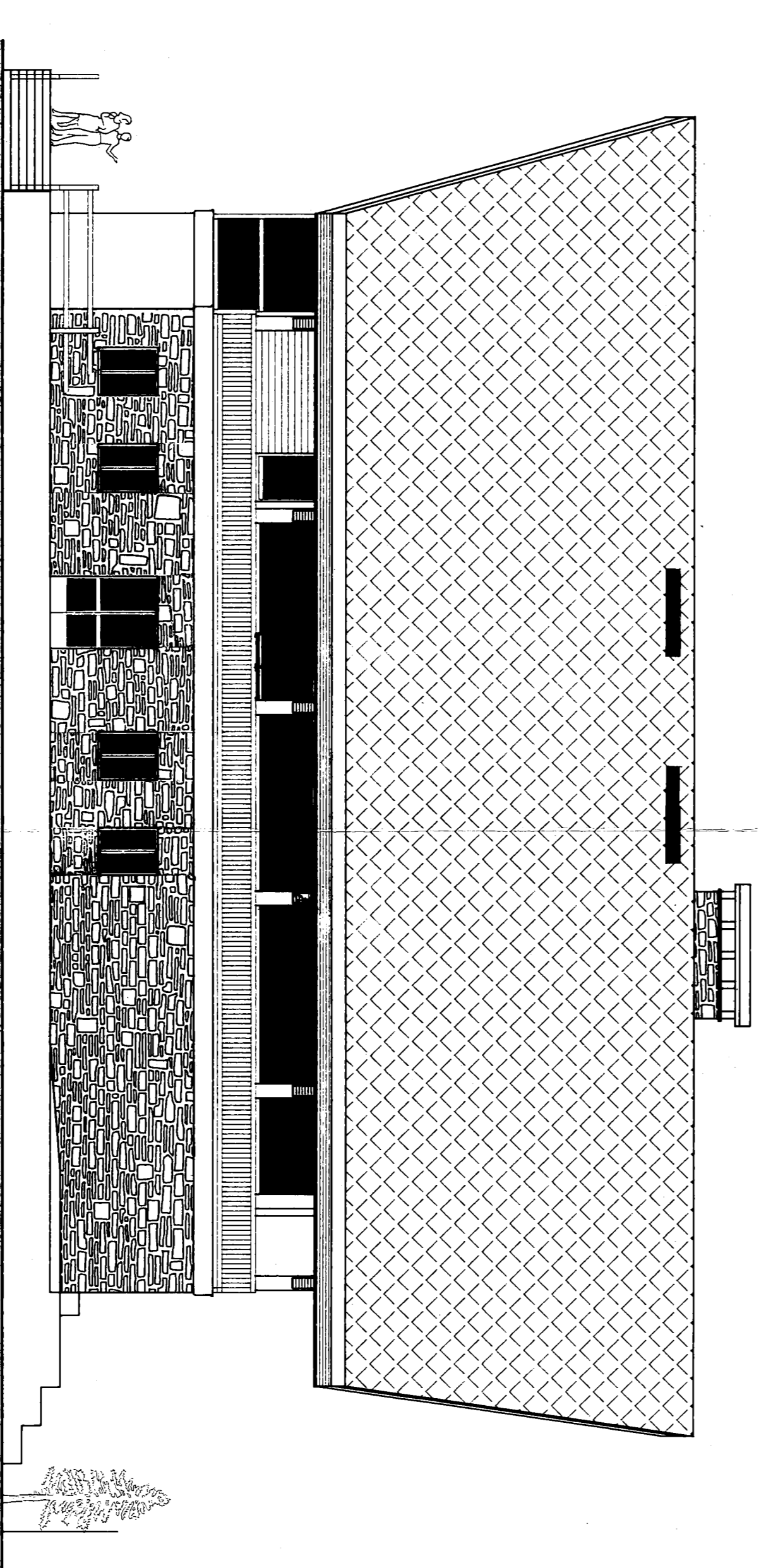

Prospetto nord  
verso Vallon

Dot. Ing. Camos Bracco  
N. 201/1994  
N. 201/1994

REGIONE AUTONOMA  
VALLE D'AOSTA

COMUNE DI  
BRUSSON

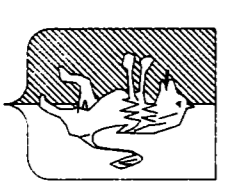

REGION AUTONOME  
VALLEE D'AOSTE  
COMMUNE DE  
BRUSSON

PROGETTO ARCHITETTONICO  
VARIANTE PARZIALE AD USO FORESTERIA  
DEL FOYER DU SKY DE FOND

PROSPETTI

2M

Scala : 1:100

Data : giugno 1994

Progettista :  
Dot. Ing. CAMOS Pietro Mauro

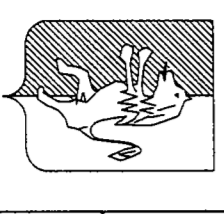
REGIONE AUTONOMA VALLE DAOSTA		REGION AUTONOME VALLEE D'AOSTE	
COMUNE DI BRUSSON		COMMUNE DE BRUSSON	
			
<b>1M</b> PROGETTO ARCHITETTONICO: VARIANTE PARZIALE AD USO FORESTERIA DEL FOYER DU SKY DE FOND INQUADRAMENTO URBANISTICO			
Scala : 1:1000	Data : Giugno 1994	Progettista : Dott. Ing. CAMOS Pietro Mauro Via Monn, Alliod & ST. VINCENT 11027 Tel/Fax 512126 (0189)	
Disegnatore :	Aggiornamento :		

Dott. Ing. Camos Pietro Mauro  
SAINT-PIERRE (AO)  
N. 202/203/204/205/206/207/208/209/210/211/212/213/214/215/216/217/218/219/220/221/222/223/224/225/226/227/228/229/230/231/232/233/234/235/236/237/238/239/240/241/242/243/244/245/246/247/248/249/250/251/252/253/254/255/256/257/258/259/260/261/262/263/264/265/266/267/268/269/270/271/272/273/274/275/276/277/278/279/280/281/282/283/284/285/286/287/288/289/290/291/292/293/294/295/296/297/298/299/300/301/302/303/304/305/306/307/308/309/310/311/312/313/314/315/316/317/318/319/320/321/322/323/324/325/326/327/328/329/330/331/332/333/334/335/336/337/338/339/340/341/342/343/344/345/346/347/348/349/350/351/352/353/354/355/356/357/358/359/360/361/362/363/364/365/366/367/368/369/370/371/372/373/374/375/376/377/378/379/380/381/382/383/384/385/386/387/388/389/390/391/392/393/394/395/396/397/398/399/400/401/402/403/404/405/406/407/408/409/410/411/412/413/414/415/416/417/418/419/420/421/422/423/424/425/426/427/428/429/430/431/432/433/434/435/436/437/438/439/440/441/442/443/444/445/446/447/448/449/450/451/452/453/454/455/456/457/458/459/460/461/462/463/464/465/466/467/468/469/470/471/472/473/474/475/476/477/478/479/480/481/482/483/484/485/486/487/488/489/490/491/492/493/494/495/496/497/498/499/500/501/502/503/504/505/506/507/508/509/510/511/512/513/514/515/516/517/518/519/520/521/522/523/524/525/526/527/528/529/530/531/532/533/534/535/536/537/538/539/540/541/542/543/544/545/546/547/548/549/550/551/552/553/554/555/556/557/558/559/560/561/562/563/564/565/566/567/568/569/570/571/572/573/574/575/576/577/578/579/580/581/582/583/584/585/586/587/588/589/590/591/592/593/594/595/596/597/598/599/600/601/602/603/604/605/606/607/608/609/610/611/612/613/614/615/616/617/618/619/620/621/622/623/624/625/626/627/628/629/630/631/632/633/634/635/636/637/638/639/640/641/642/643/644/645/646/647/648/649/650/651/652/653/654/655/656/657/658/659/660/661/662/663/664/665/666/667/668/669/670/671/672/673/674/675/676/677/678/679/680/681/682/683/684/685/686/687/688/689/690/691/692/693/694/695/696/697/698/699/700/701/702/703/704/705/706/707/708/709/710/711/712/713/714/715/716/717/718/719/720/721/722/723/724/725/726/727/728/729/730/731/732/733/734/735/736/737/738/739/740/741/742/743/744/745/746/747/748/749/750/751/752/753/754/755/756/757/758/759/760/761/762/763/764/765/766/767/768/769/770/771/772/773/774/775/776/777/778/779/780/781/782/783/784/785/786/787/788/789/790/791/792/793/794/795/796/797/798/799/800/801/802/803/804/805/806/807/808/809/810/811/812/813/814/815/816/817/818/819/820/821/822/823/824/825/826/827/828/829/830/831/832/833/834/835/836/837/838/839/840/841/842/843/844/845/846/847/848/849/850/851/852/853/854/855/856/857/858/859/860/861/862/863/864/865/866/867/868/869/870/871/872/873/874/875/876/877/878/879/880/881/882/883/884/885/886/887/888/889/890/891/892/893/894/895/896/897/898/899/900/901/902/903/904/905/906/907/908/909/910/911/912/913/914/915/916/917/918/919/920/921/922/923/924/925/926/927/928/929/930/931/932/933/934/935/936/937/938/939/940/941/942/943/944/945/946/947/948/949/950/951/952/953/954/955/956/957/958/959/960/961/962/963/964/965/966/967/968/969/970/971/972/973/974/975/976/977/978/979/980/981/982/983/984/985/986/987/988/989/990/991/992/993/994/995/996/997/998/999/1000

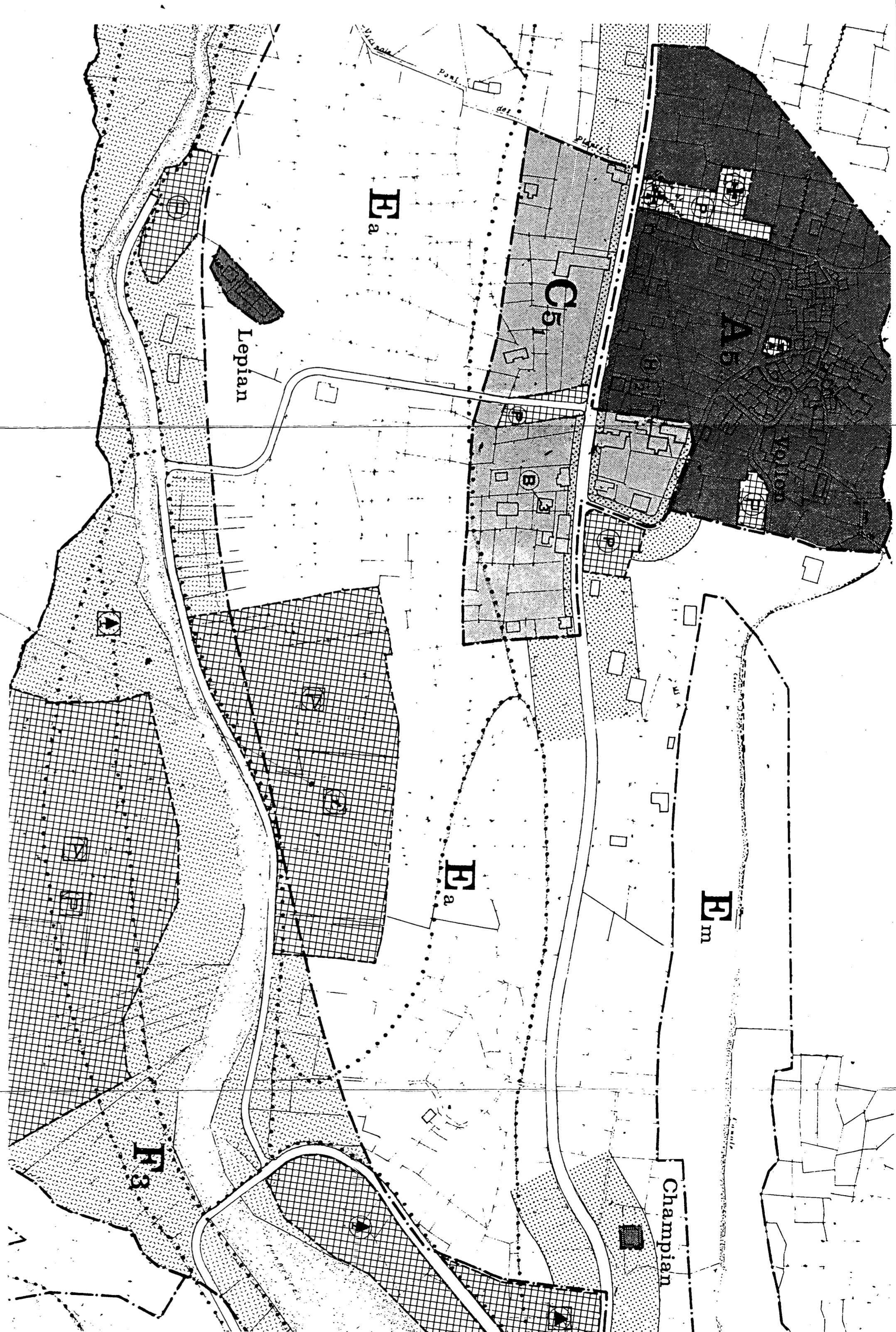
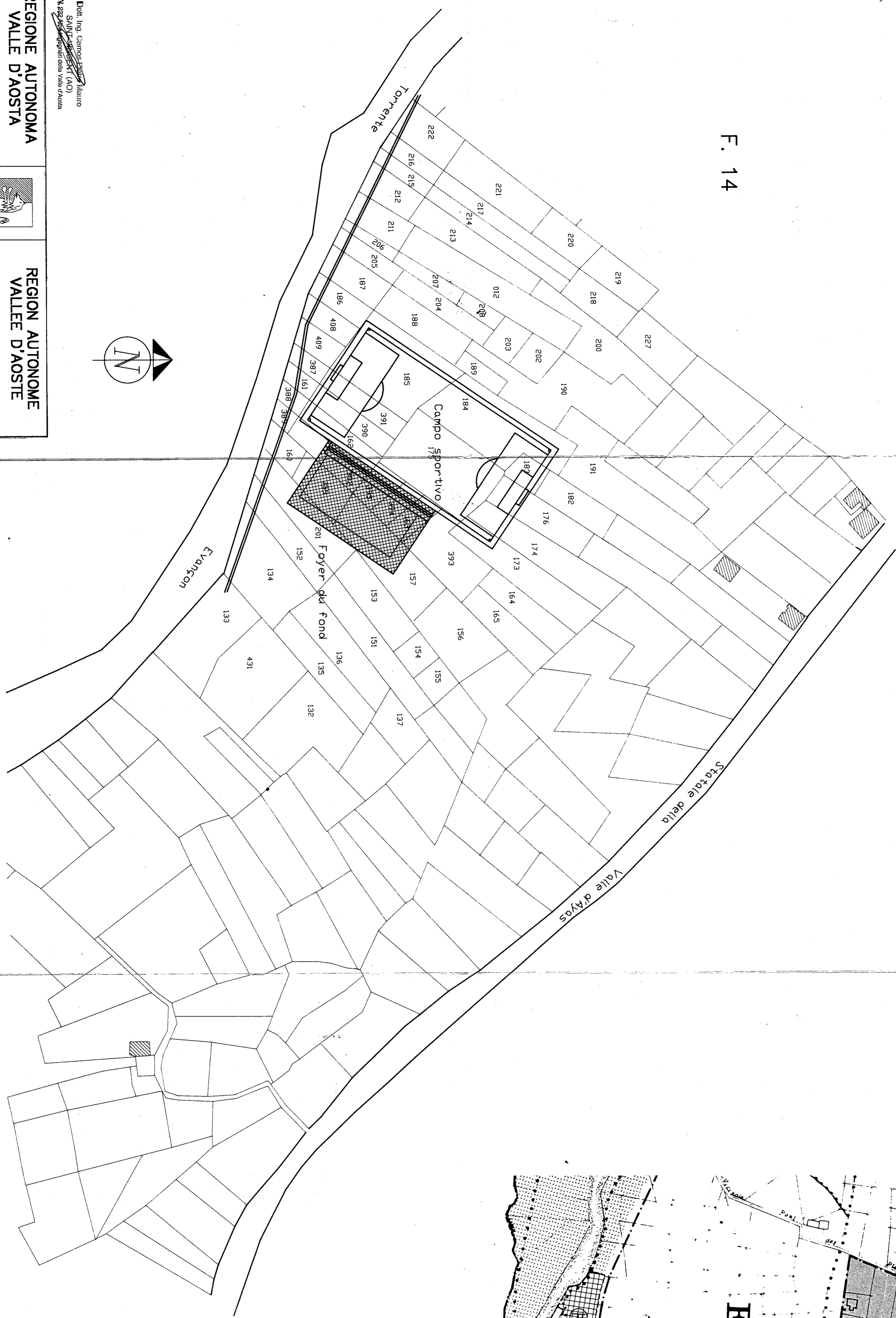
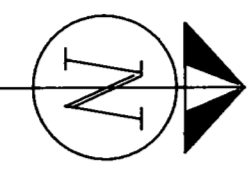

Estratto del PRGC  
Sc. 1:2000

- Area sportiva in zona E<sub>a</sub> nella piana di Vallon
- Area di I<sub>95</sub> ha destinata ad impianti sportivi:
- campo di calcio
- foyer du Fond
- altri impianti non ancora definiti

Estratto mappale



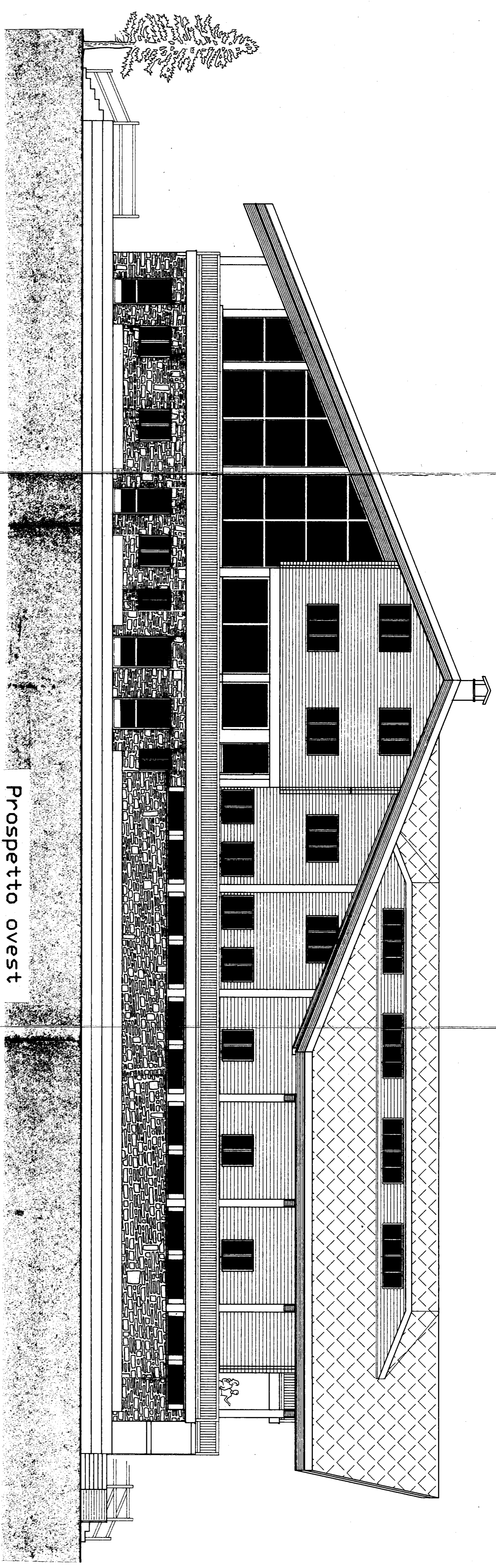

Prospetto ovest  
verso il campo sportivo

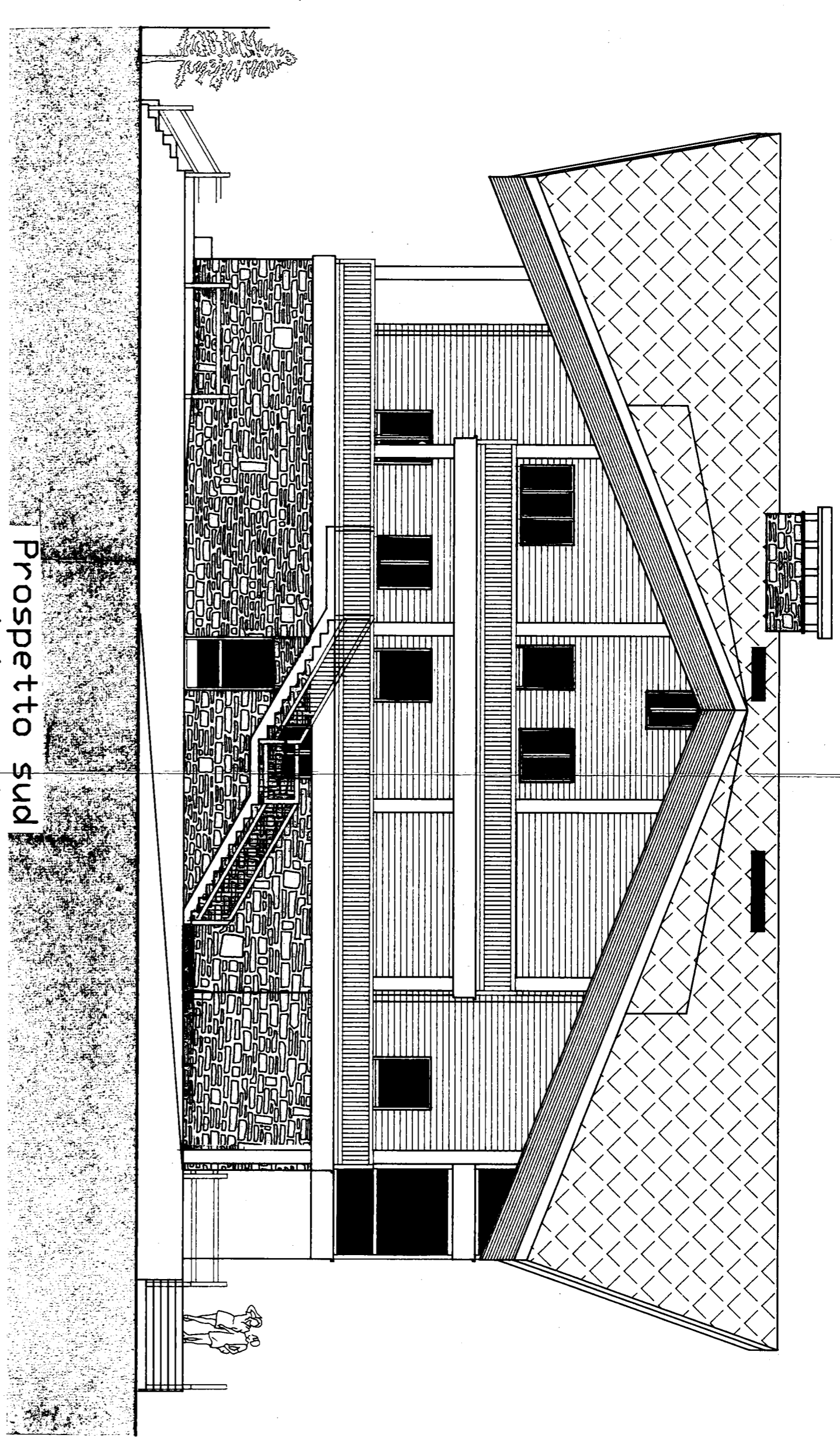

Prospetto sud  
verso il torrione

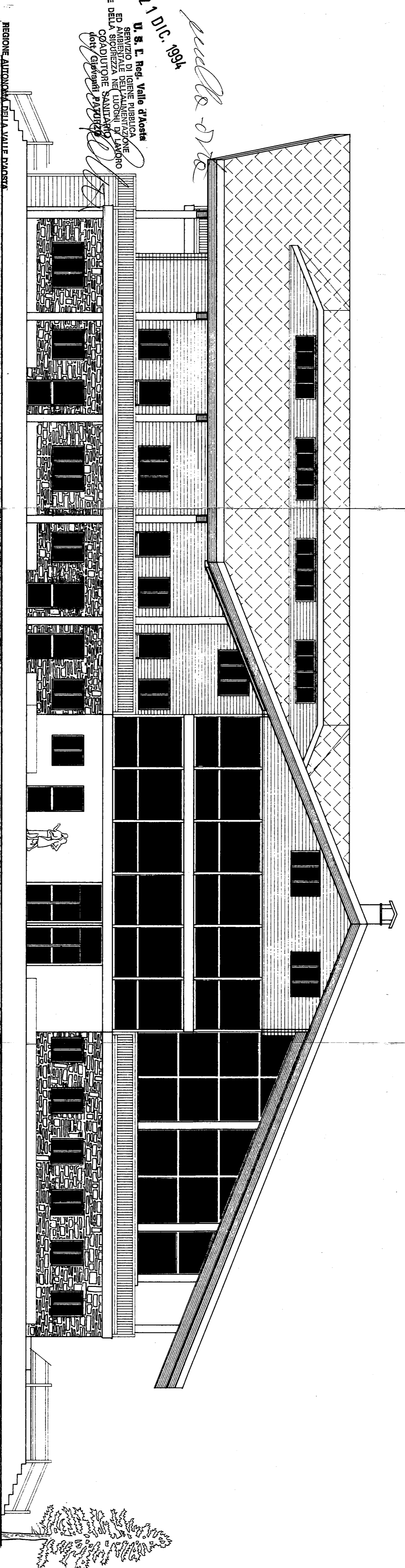

Prospetto est  
verso Brusson

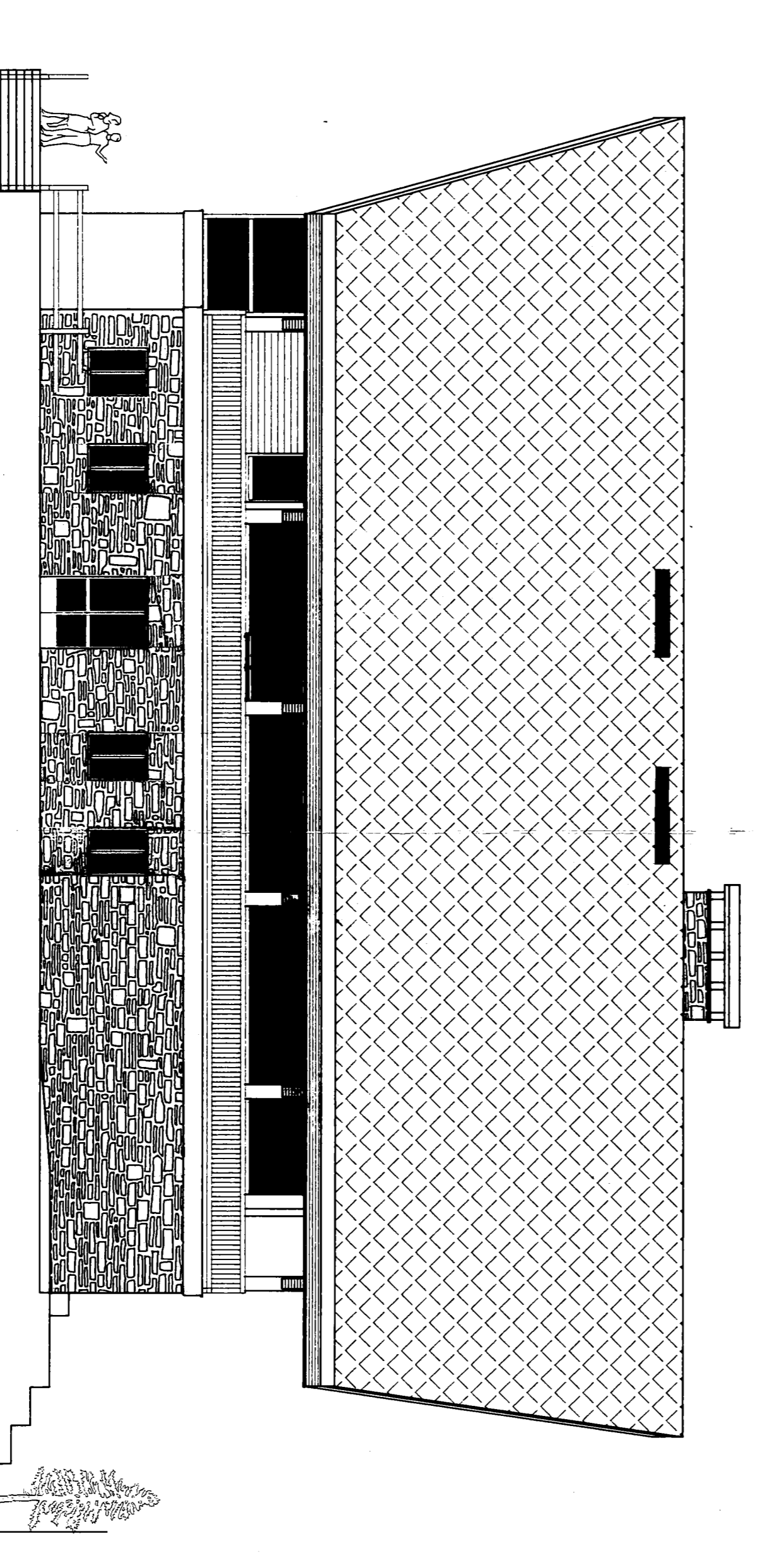

Prospetto nord  
verso Volion

21 DIC. 1994  
Valle d'Aosta

U. S. L. Nord, Valle d'Aosta  
SERVIZIO DI GESTIONE PUBBLICITARIA  
E DI SICUREZZA NEI LUOGHI DI LAVORO  
COADIUTTORE SANITARIO  
Dott. Giuseppe Sestini

REGIONE AUTONOMA DELLA VALLE D'AOSTA  
Assessorato  
Superintendenza ai Beni Culturali  
Nella sede al servizio della legge 207/1978 s. 1° art. 47  
e dei condizionali di cui alla nota n. 52/21 DIC. 1994  
del 16 SET. 1994 di questa Superintendenza

Dott. Ing. Guido Peraldo  
SANITARIO  
N. 202/1994/1995 della Valle d'Aosta

REGIONE AUTONOMA  
VALLE D'AOSTA  
COMUNE DI  
BRUSSON

REGION AUTONOME  
VALLEE D'AOSTE  
COMMUNE DE  
BRUSSON

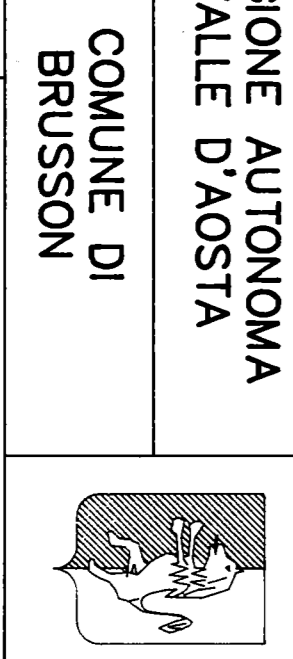

PROGETTO ARCHITETTONICO  
VARIANTE PARZIALE AD USO FORESTIERIA  
DEL FOYER DU SKY DE FOND  
PROSPETTI

PROSPETTI

2M

Scala : 1:100  
Data : giugno 1994  
Disegnatore :  
Aggiornamento :  
Progettista :  
Dott. Ing. CAMOS Pietro Mauro  
Via Mons. Allod 8 ST. VINCENT 11027



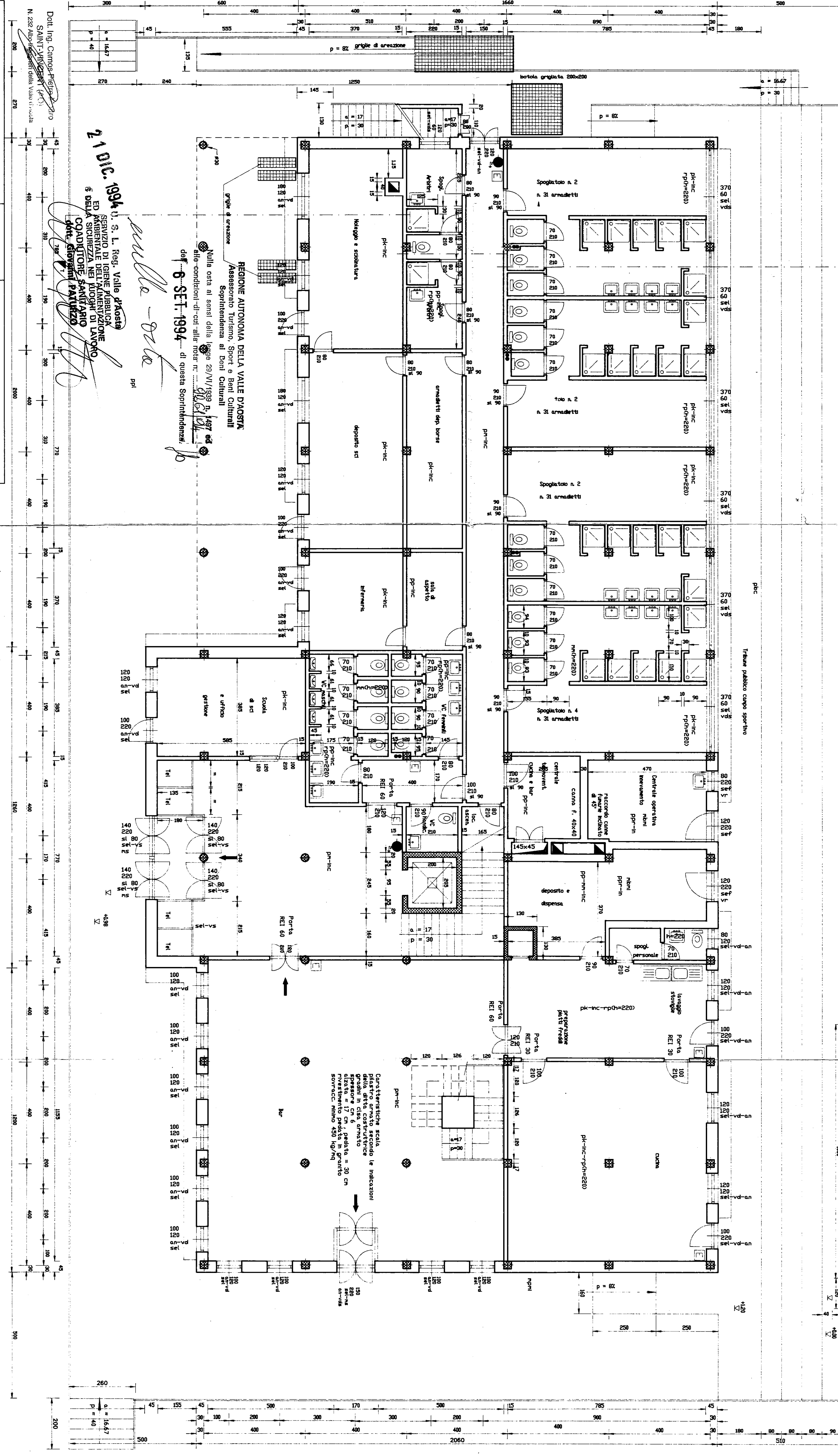

Scalda :  
 Data :  
 Progettista :

REGIONE AUTONOMA VALLE D'AOSTA  
 REGION AUTONOME VALLEES D'AOSTE  
 COMUNE DI BRUSSON  
 COMUNE DE BRUSSON

PROGETTO ARCHITETTONICO  
 VARIANTE PARZIALE AD USO FORESTERIA  
 DEL FOYER DU SKY DE FOND  
 PIANTA PIANO RIALZATO

5M

Dot. Ing. Camos-Ferrero  
 SAINT-MANRI (AOSTA)  
 N. 232 Albo Ingegneri della Valle d'Aosta

21 DIC. 1994  
 S. L. Reg. Valle d'Aosta  
 SERVIZIO DI IGIENE PUBBLICA  
 ED AMBIENTALE  
 E DELLA SICUREZZA NEI LUOGHI DI LAVORO  
 COORDINATORE SANITARIO  
 dott. Giovanni PATURZO

Nulla osta ai sensi della legge 29/VI/1989 n. 1497 ed  
 alle condizioni di cui all'art. 107 n. 1  
 del 6 SET. 1994 di questa Soprintendenza  
 S. L. Valle d'Aosta  
 S. L. Valle d'Aosta  
 S. L. Valle d'Aosta

REGIONE AUTONOMA DELLA VALLE D'AOSTA  
 Assessorato Turismo, Sport e Beni Culturali  
 Soprintendenza ai Beni Culturali

Legenda

P - pozzetto di scaccio  
 cliv - muratura in calcinaccio a vista  
 mcliv - muratura in calcinaccio a vista della spessa  
 mcliv - muratura in pietra e mattoni isolati  
 mcliv - muratura in blocchi e mattoni isolati  
 mcliv - muratura in mattoni intonacata con intonaco rustico  
 mcliv - serramento in ferro  
 mcliv - serramento in legno  
 mcliv - vetro doppio 4+12+4  
 mcliv - vetro singolo

pb - pavimento in cubetti autobloccanti  
 ppr - pavimento in piastrelle di gres rosso  
 ppr - pavimento in piastrelle di gres bianco  
 ppr - pavimento in pietra con superficie a piano sego  
 ppr - pavimento in klinker  
 ppr - pavimento in cemento  
 ppr - pavimento in pietra di Luserna  
 ppr - pareti con intonaco rustico (qualitezza)  
 ppr - rivestimento in piastrelle di codino (qualitezza)  
 ppr - rivestimento in piastrelle di codino (qualitezza) e intonaco

Le murature di tamponamento sono tutte del tipo ppni  
 Le pareti divisorie sono tutte del tipo ppni  
 La pavimentazione del terrazzo esterno e del tipo ppp  
 in pietra di Luserna

Caratteristiche scala  
 piano ornato secondo le indicazioni  
 della ditta costruttrice  
 spessore cm 6  
 altezza = 17 cm, pedata = 30 cm  
 rivestimento pedata in granito  
 sovracc. min. 450 kg/mq





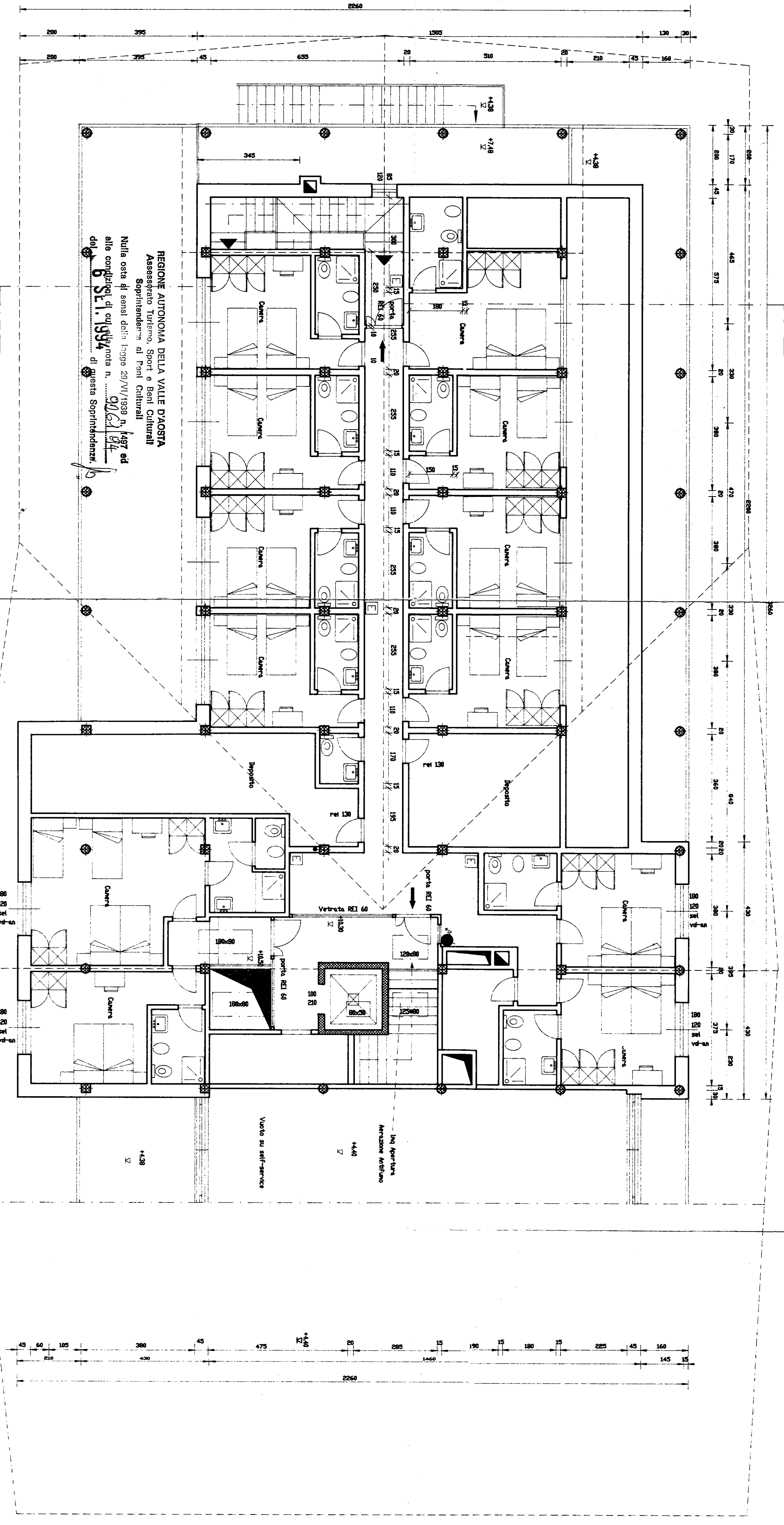

REGIONE AUTONOMA DELLA VALLE D'AOSTA  
 Assessorato Turismo, Sport e Beni Culturali  
 Soprintendenza ai Beni Culturali  
 Nulla osta ai sensi della legge 29/VI/1999 n. 1487 ed  
 alle condizioni di cui all'art. 1 n. 90 del 9/11/94  
 del 6 Set. 1994  
 di questa Soprintendenza.

U. S. L. Reg. Valle d'Aosta  
 SERVIZIO DI IGIENE PUBBLICA  
 ED AMBIENTALE DEL ALIMENTAZIONE  
 E DELLA SICUREZZA NEI LUOGHI DI LAVORO  
 COADIUTORE SANITARIO  
 dott. *[Signature]*  
 21 DIC. 1994

REGIONE AUTONOMA VALLE D'AOSTA  
 COMUNE DI BRUSSON  
 REGION AUTONOME VALLEE D'AOSTE  
 COMMUNE DE BRUSSON

PROGETTO ARCHITETTONICO  
 VARIANTE PARZIALE AD USO FORESTERIA  
 DEL FOYER DU SKY DE FOND  
 PIANTA PIANO TERZO +10.30

Scala : 1:100  
 Data : giugno 1994  
 Disegnatore :  
 Aggiornamento :  
 Progettista :  
 Dott. Ing. CAMOS Pietro Mauro  
 Via Mons. Allod 8 ST.VINCENT 11027  
 Tel/Fax 512128 (0166)

LEGENDA  
 Porte interne contro REI 30



**SEZIONE T1/2**  
scala 1:10 - quotatura in cm.

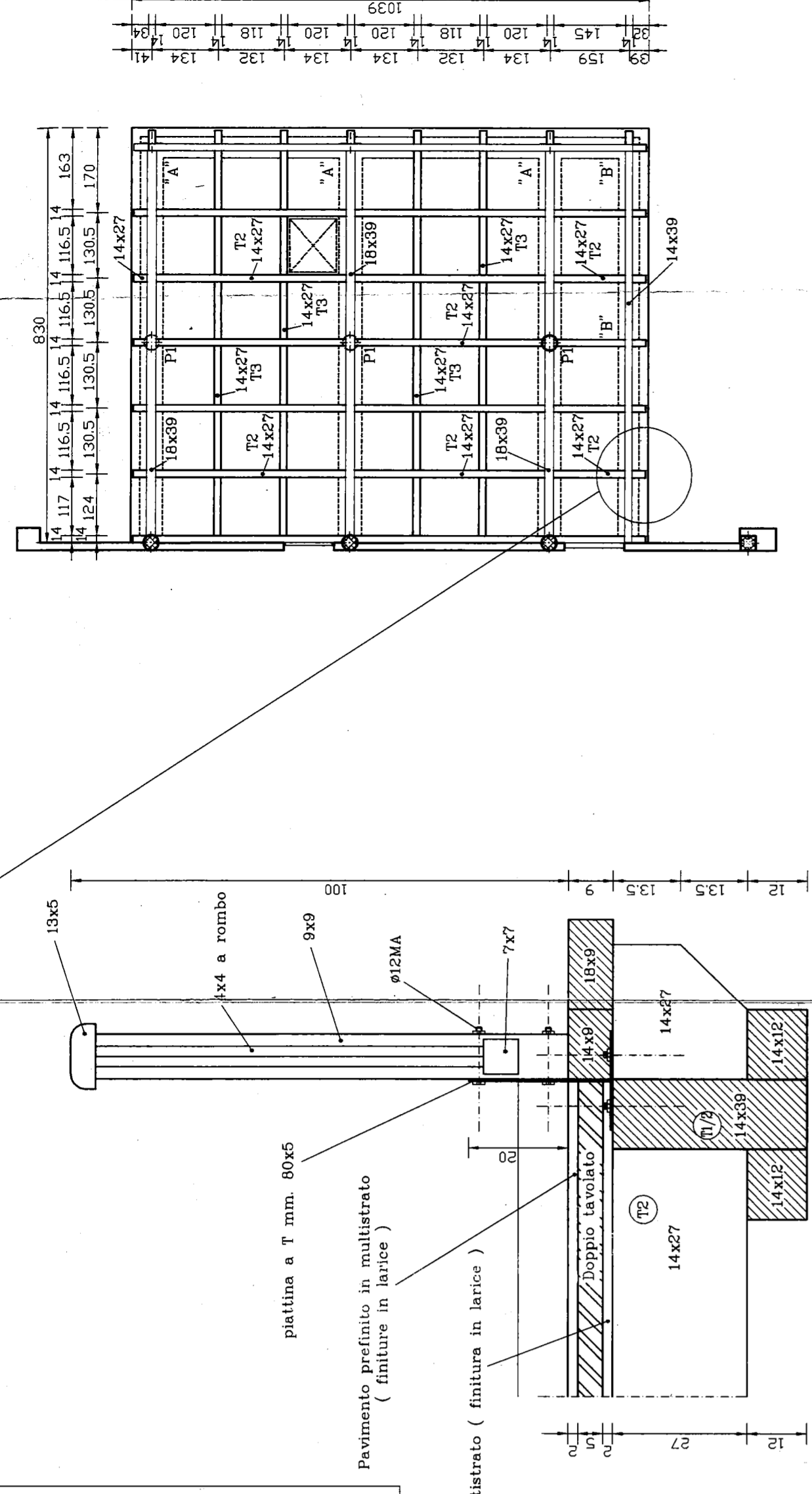

**SEZIONE "B"**  
scala 1:10 - quotatura in cm.

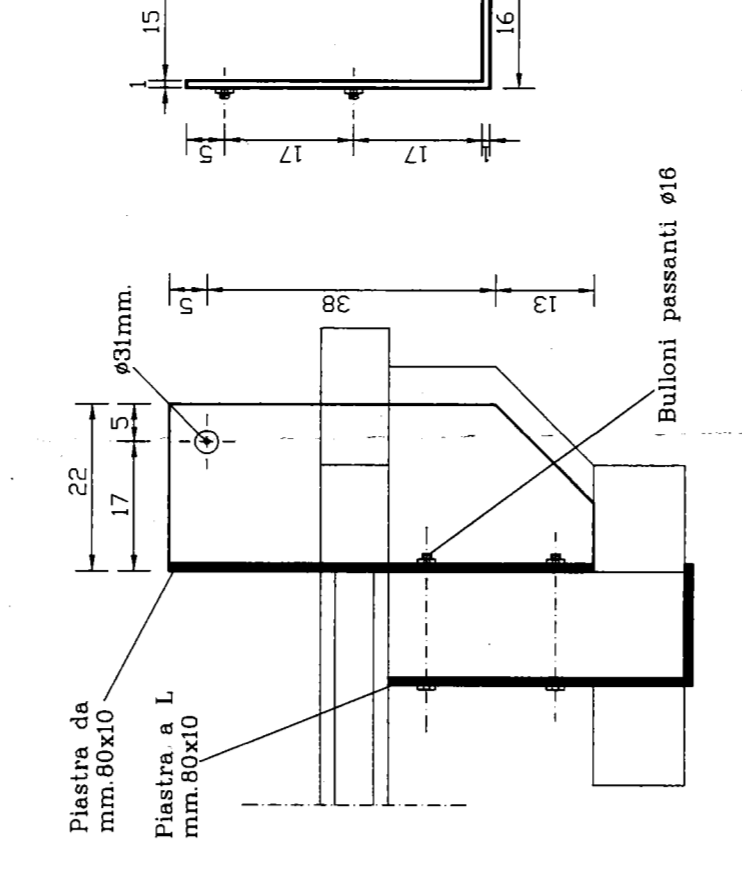

**SEZIONE "A"**  
scala 1:10 - quotatura in cm.

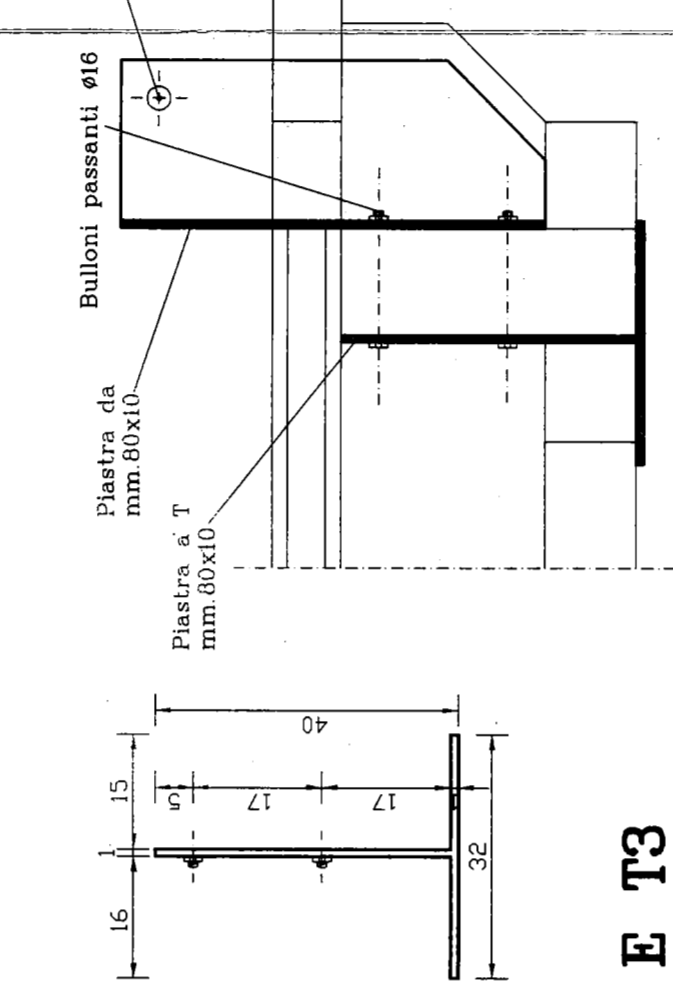

**- PARTICOLARI TIRANTI DI ANCORAGGIO A SOFFITTO -**  
scala 1:10 - quotatura in mm.

**TRAVATURA PRINCIPALE**

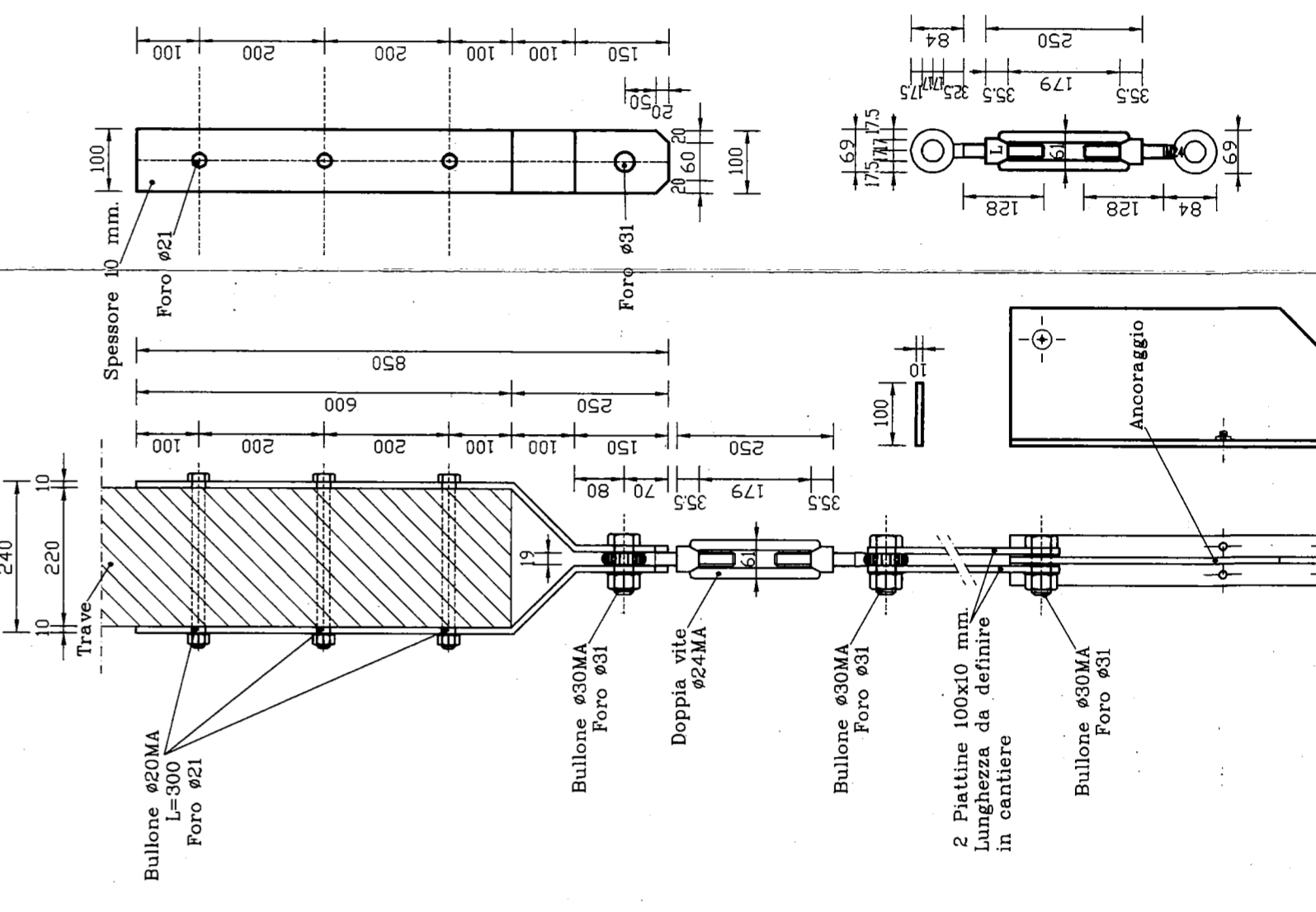

**TRAVATURA LATERALE**

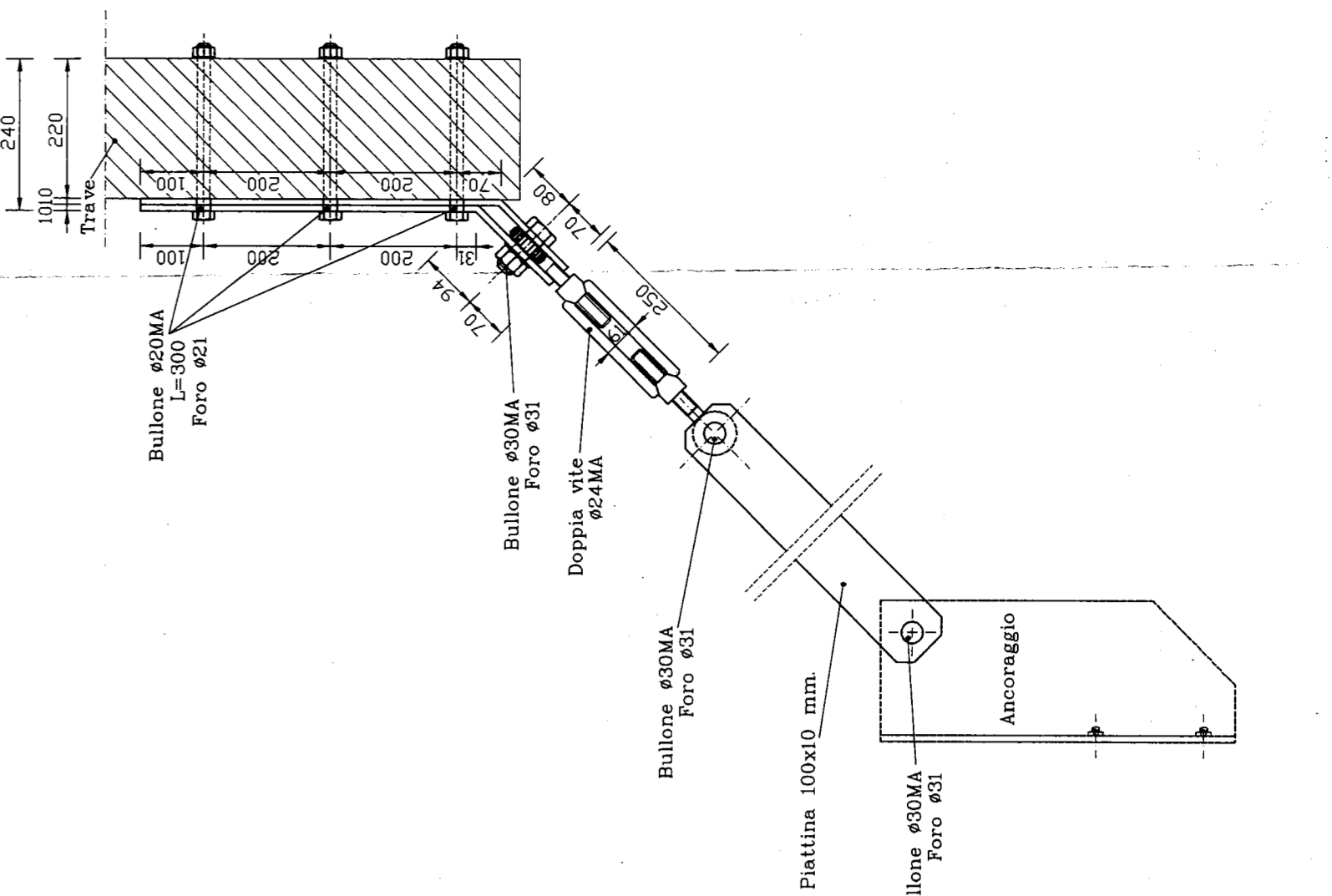

- ① Tavolo da pranzo mm. 1200x800x750h
- ② Tavolo da pranzo mm. 800x800x750h

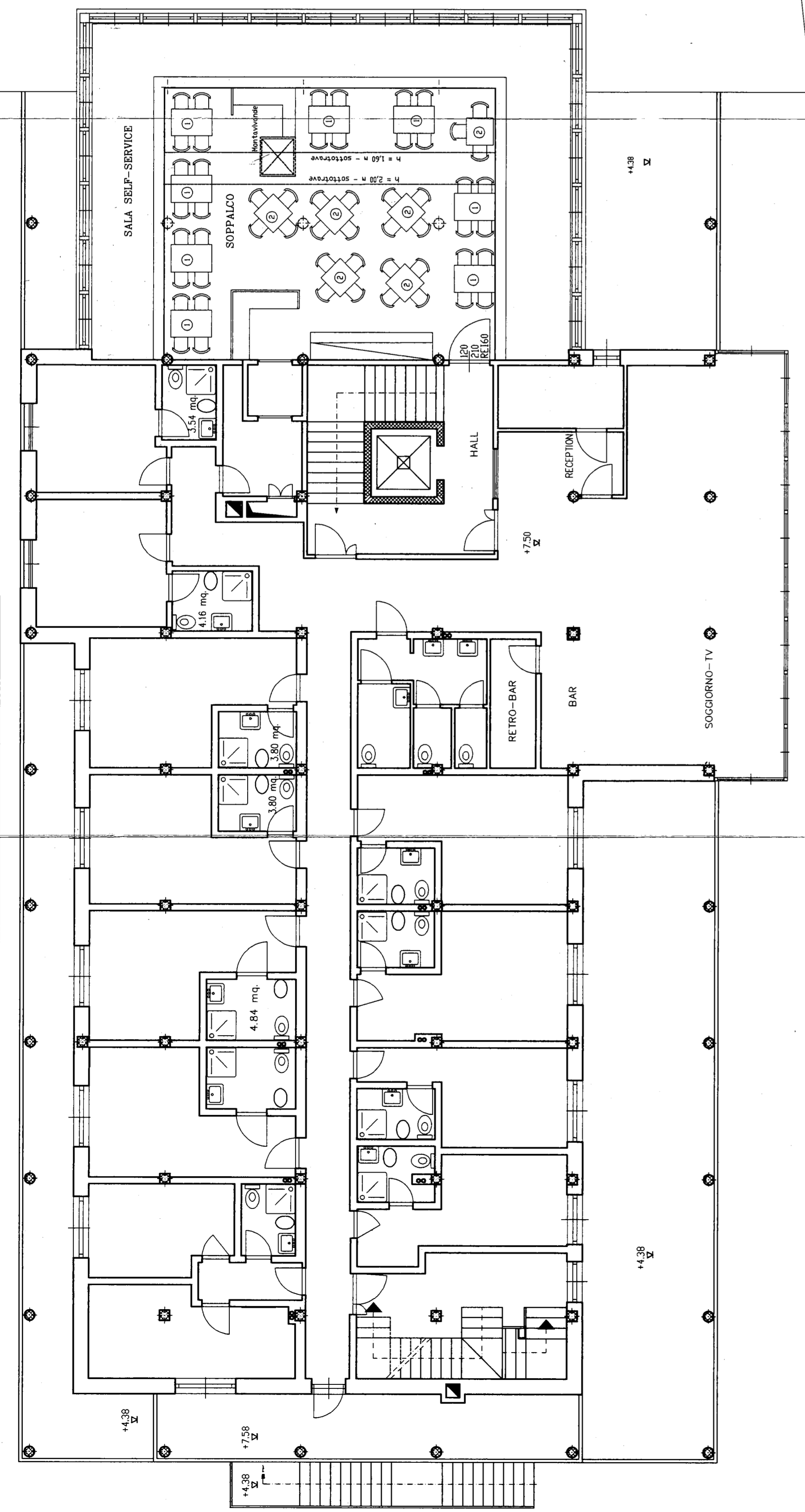

**DOPPIO TAVOLATO SOPPALCO**

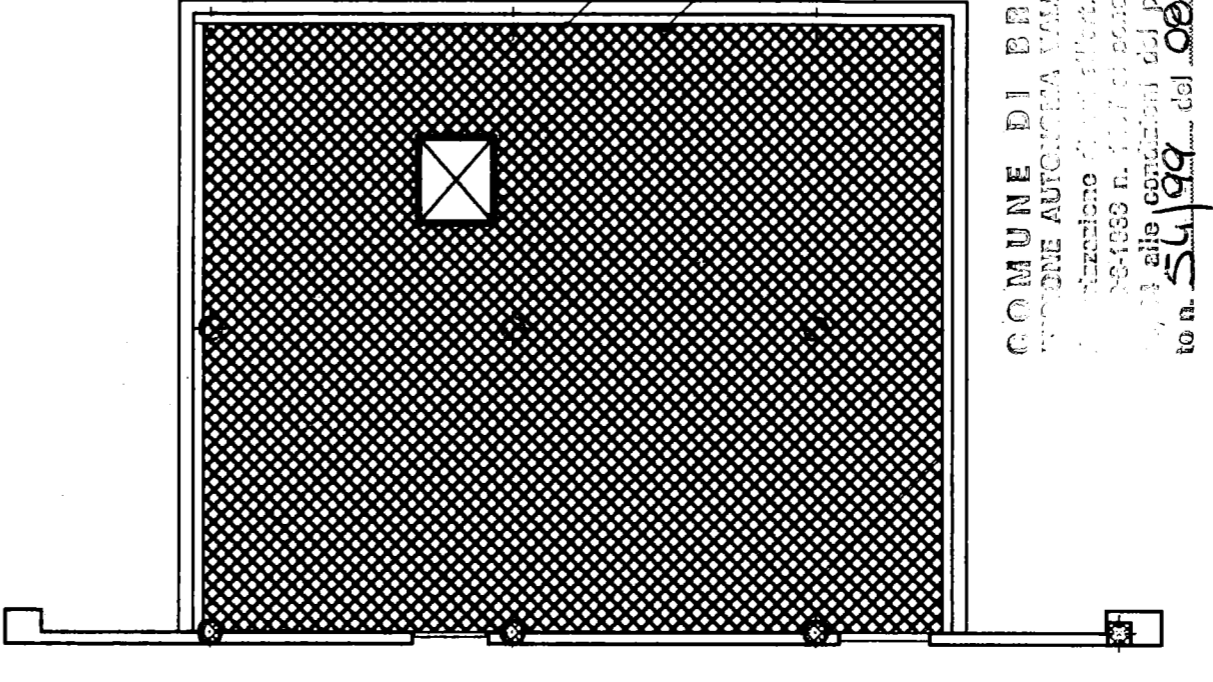

**PAVIMENTO A TOLDA DI NAVE SOPPALCO**

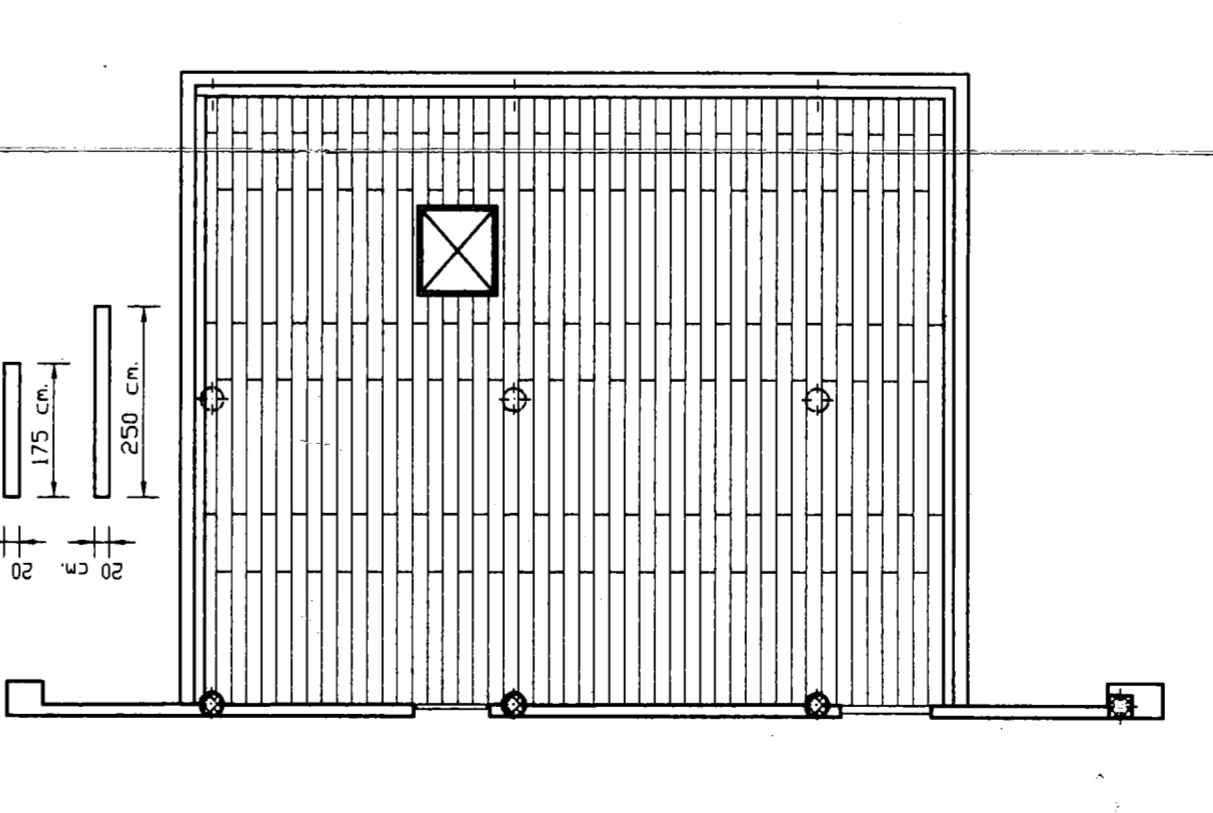

**IMPIANTO ELETTRICO**  
ILLUMINAZIONE AREA SOTTOSTANTE SOPPALCO

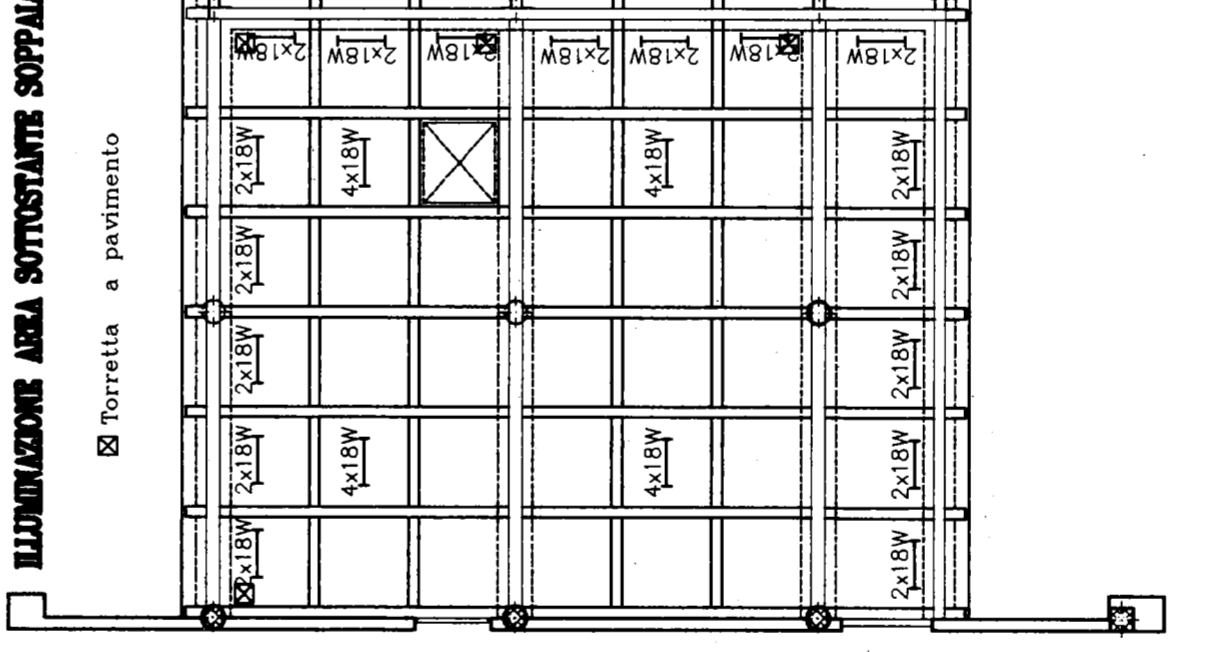

**PARTICOLARE AGGANCIO TRAVETTO T2 E T3**  
scala 1:10 - quotatura in cm.

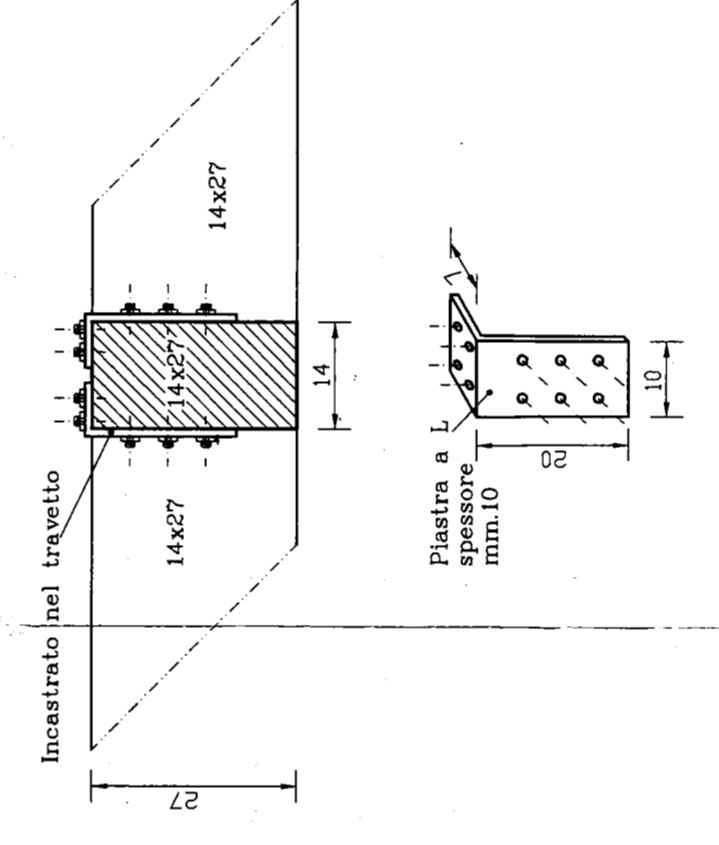

Gli ancoraggi del soppalco sono indicati e dovranno essere definiti con il fornitore della struttura in legno lamellare. Tutti i travi ed i travetti dovranno essere realizzati in lamelle di larice ed avere gli spigoli arrotondati.

**SOPPALCO ORDITURA PRIMARIA**

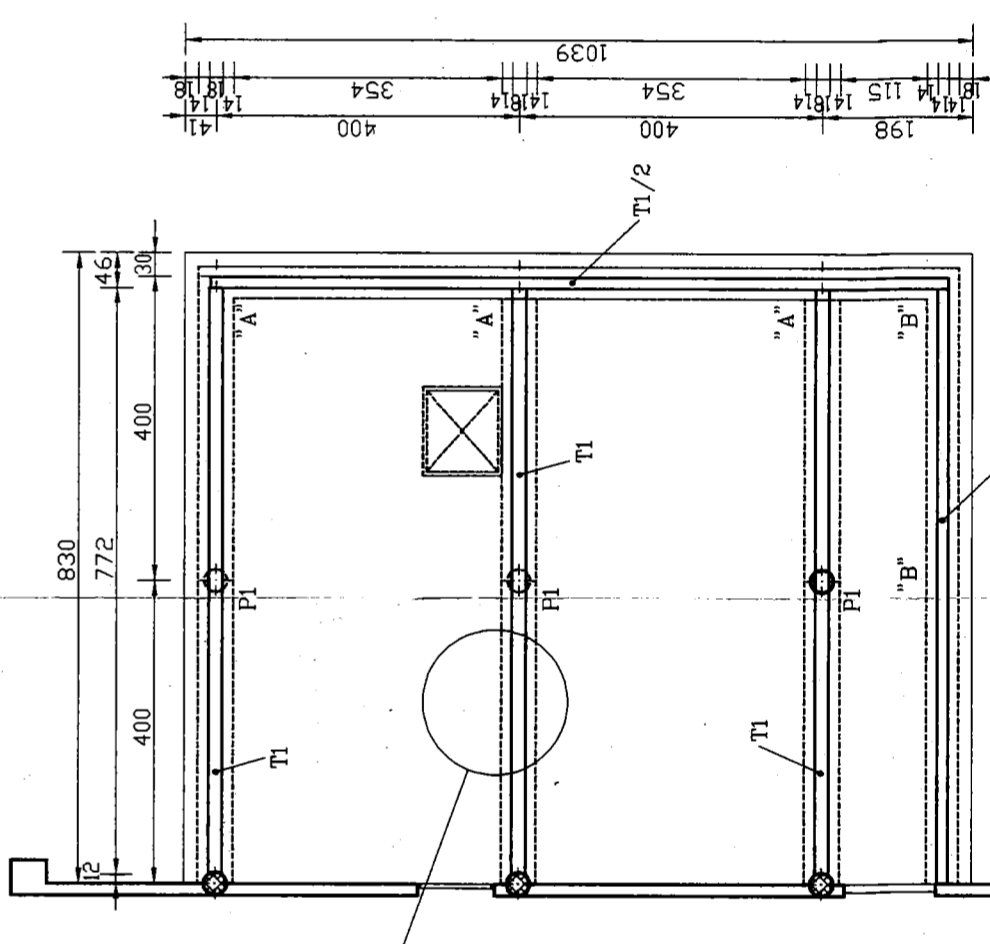

**SEZIONE T1**  
scala 1:10 - quotatura in cm.

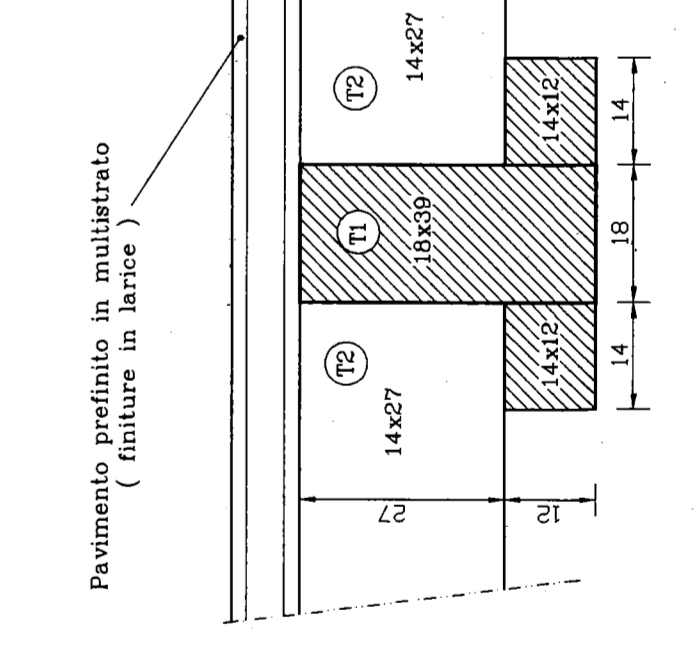

REGIONE AUTONOMA VALLE D'AOSTA	REGIONE AUTONOME VALLEE D'AOSTE
COMUNE DI BRUSSON	COMMUNE DE BRUSSON
PROGETTO ESECUTIVO OPERE INTEGRATIVE DELL'ALBERGO DEL FOYER DU SKI DE FOND	
SOPPALCO PIANTA PIANO SECONDO	